MUSIC - UNIVERSITY OF TORONTO
3 1761 12263835 6

Veselov, V.
Navstrechu veshnemu rastsvetu

M
1621
.4
V46N35
1977
c.1
MUSI

Digitized by the Internet Archive
in 2026 with funding from
University of Toronto

https://archive.org/details/31761122638356

В. ВЕСЕЛОВ

# НАВСТРЕЧУ ВЕШНЕМУ РАСЦВЕТУ

Вокальный цикл на стихи А. БЛОКА

Для высокого голоса и фортепиано

В $\frac{90302-649}{082(02)-77}$ 90-77

© Издательство «Советский композитор», 1977 г.

*Моей дочери Оле Тальрозе*

# НАВСТРЕЧУ ВЕШНЕМУ РАСЦВЕТУ

M
1621
.4
V46 N35
1977

**Слова А. БЛОКА** **Музыка В. ВЕСЕЛОВА**

LIBRARY
SEP 5 1978
UNIVERSITY

## I

**Andante con moto**

Голос

Ф-п.

*p*

Я вы - шел. Мед-лен-но схо - ди - ли на зем-лю су - мер-ки зи-мы. На зем - лю су-мер-ки схо-

*sim.*

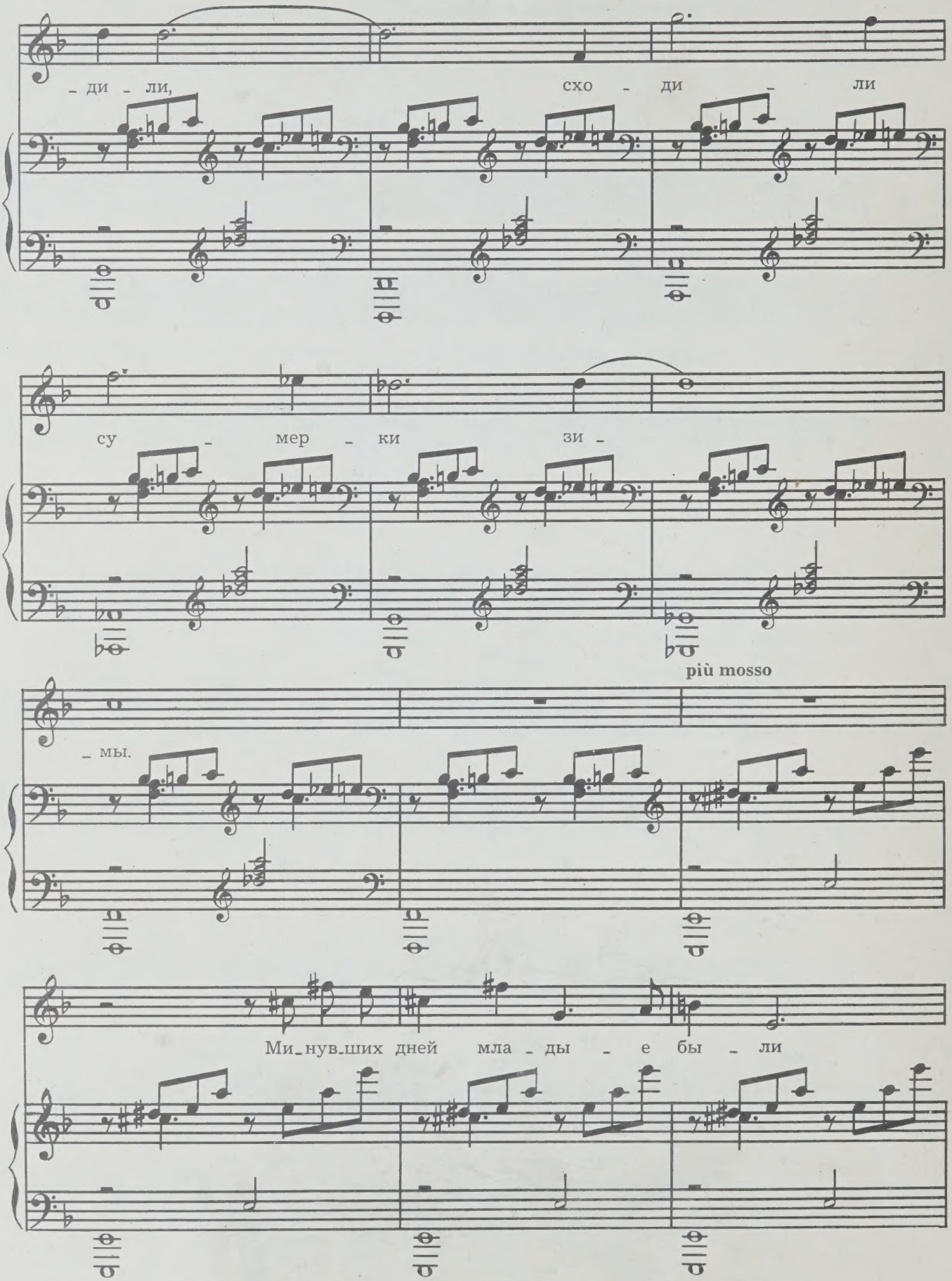
– ди – ли, схо – ди – ли
су – мер – ки зи –
più mosso
– мы.
Ми_нув_ших дней мла – ды – е бы – ли

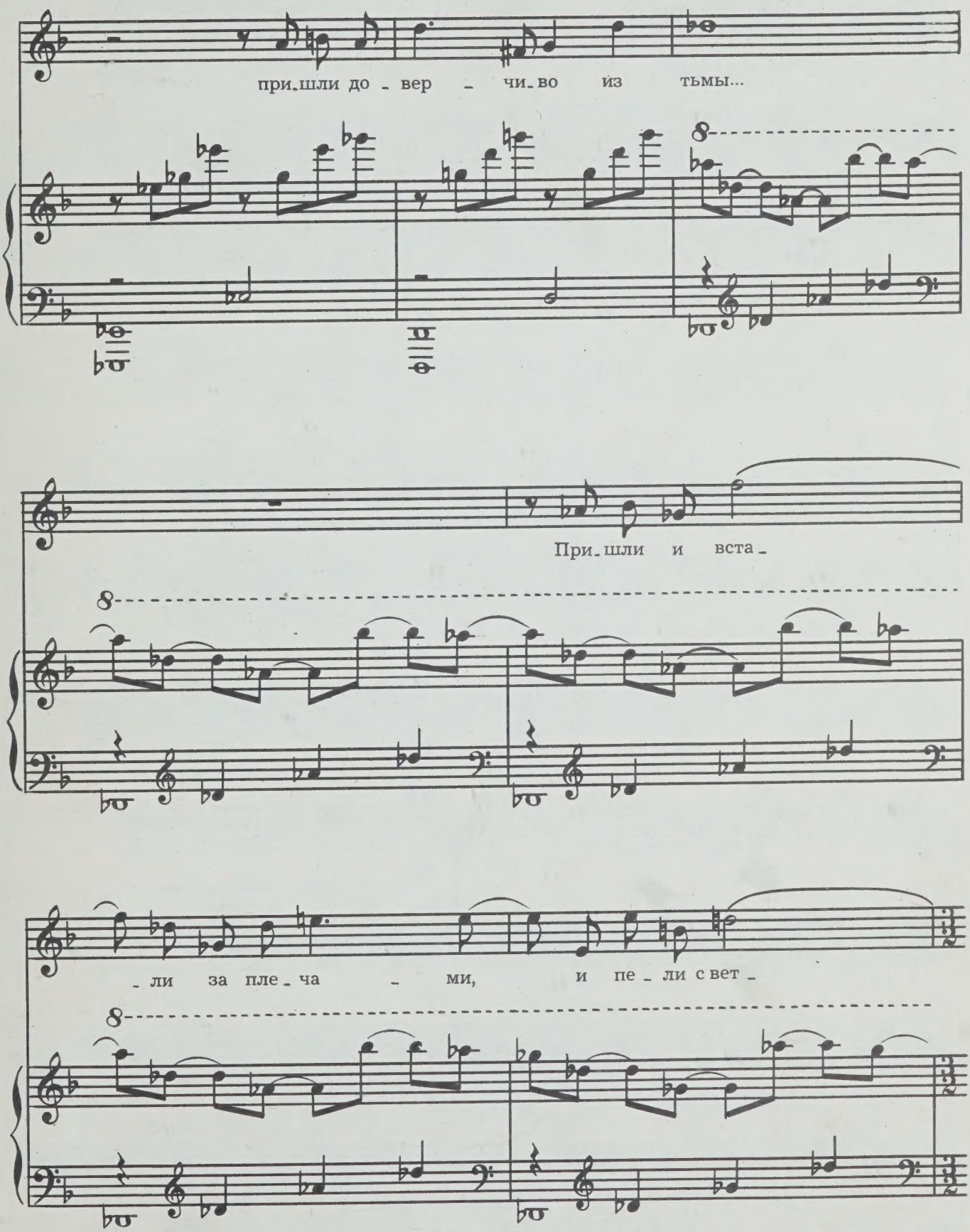
при_шли до_вер_чи_во из тьмы...
При_шли и вста_
_ли за пле_ча_ми, и пе_ли свет_

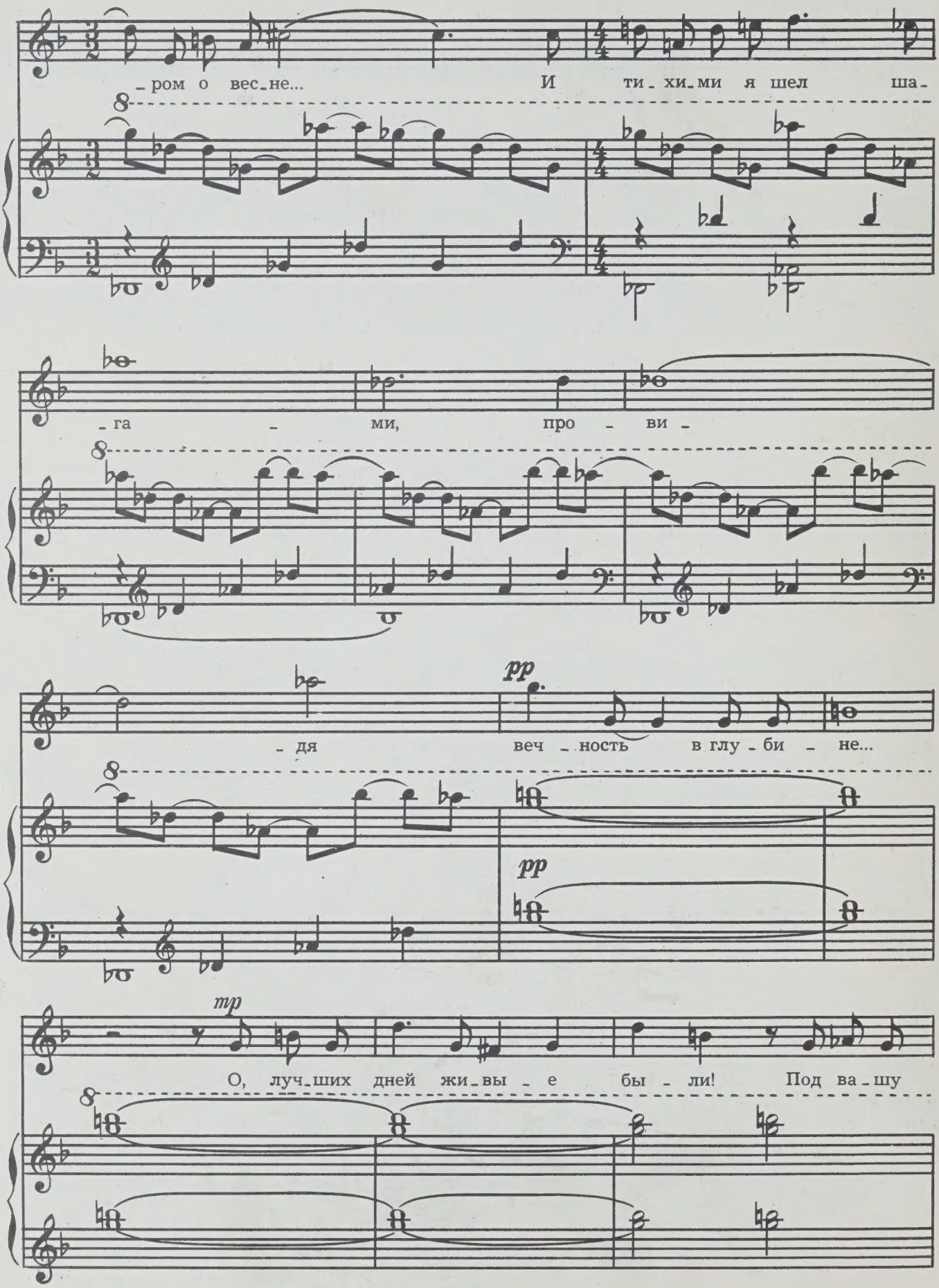
-ром о вес-не... И ти-хи-ми я шел ша-
-га - ми, про - ви -
-дя веч-ность в глу-би - не...
pp
pp
mp
О, луч-ших дней жи-вы - е бы - ли! Под ва-шу

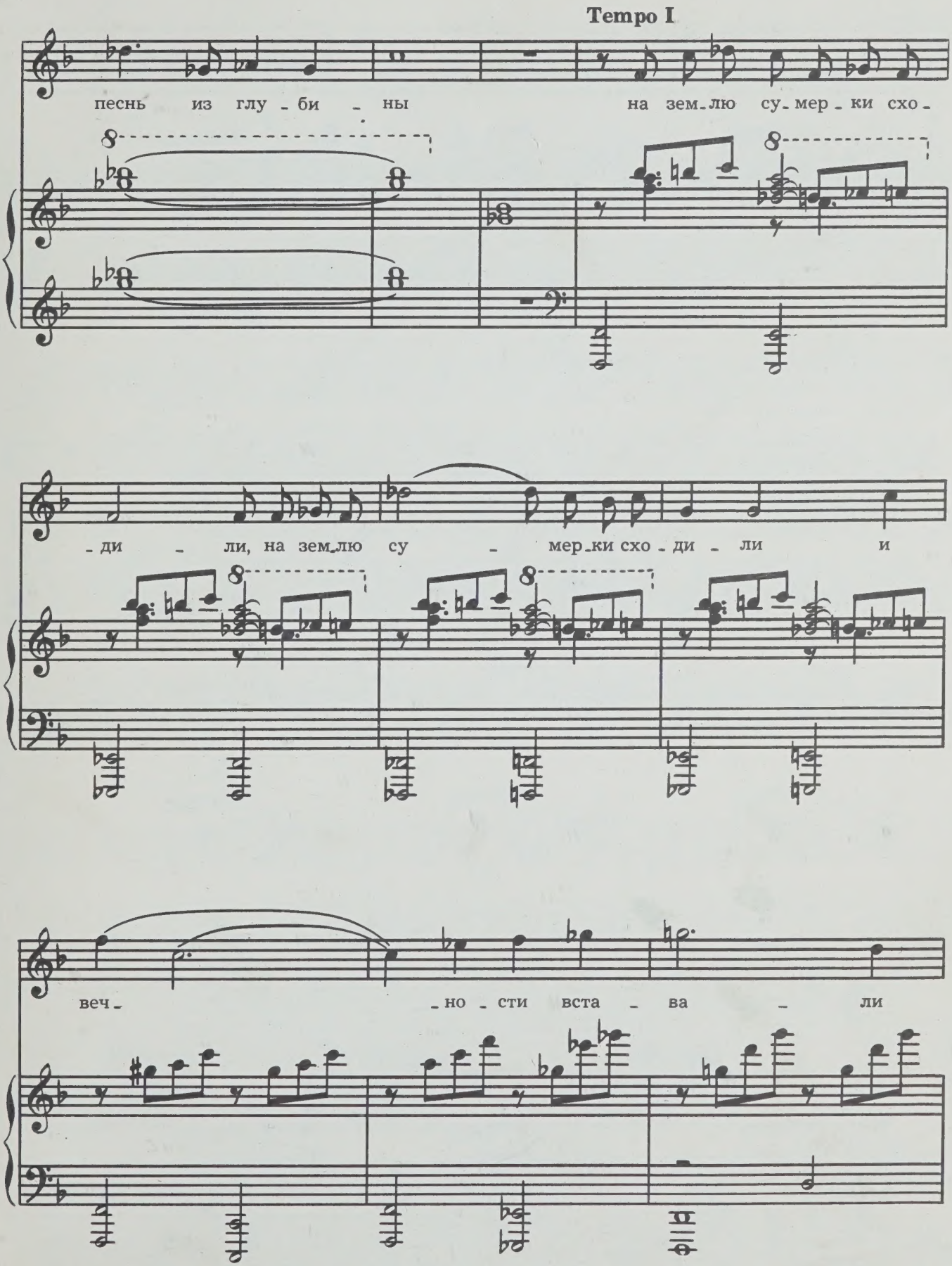
Tempo I
песнь из глу - би - ны на зем - лю су - мер - ки схо -
- ди - ли, на зем - лю су - мер - ки схо - ди - ли и
веч - но - сти вста - ва - ли

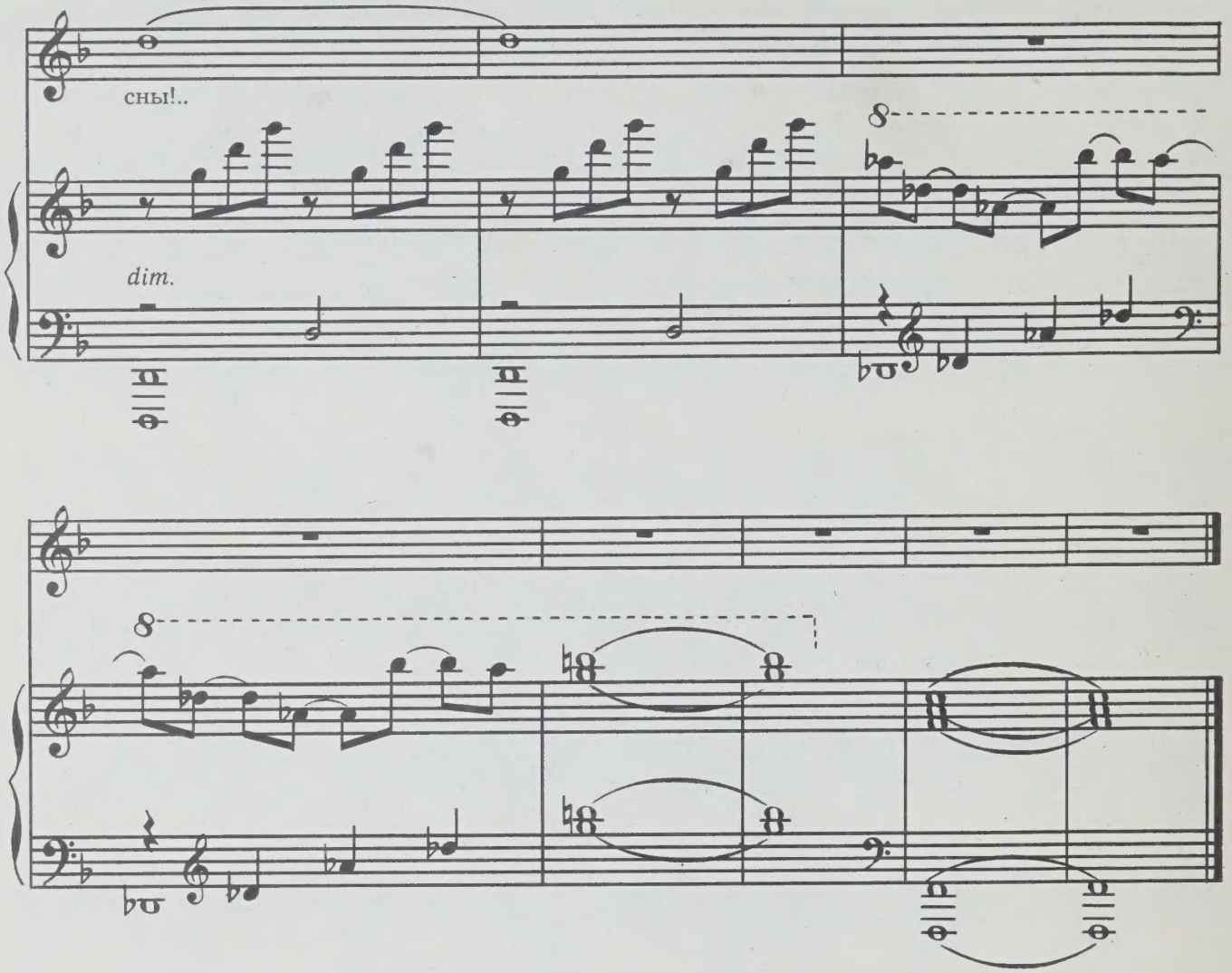


## II

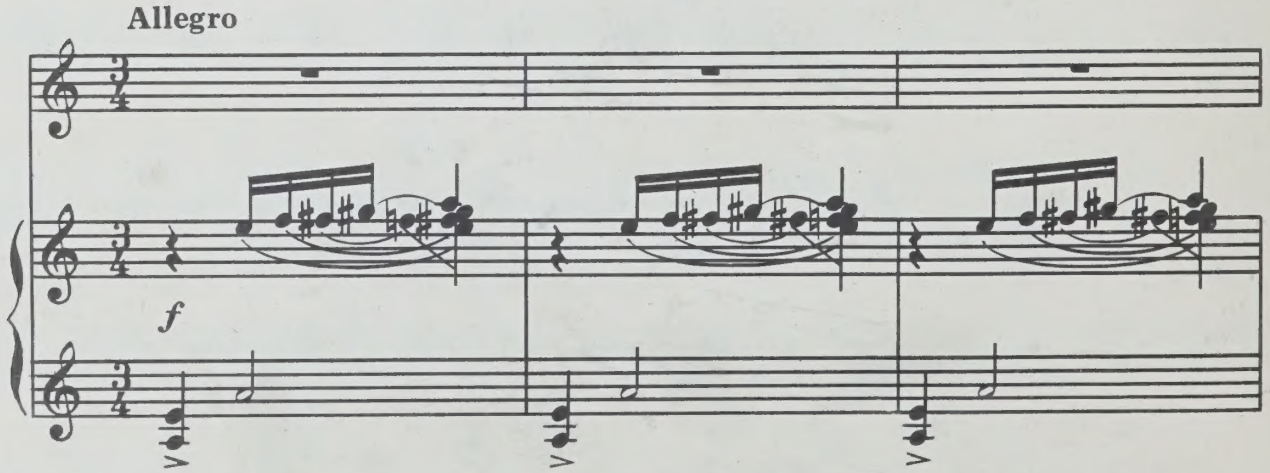

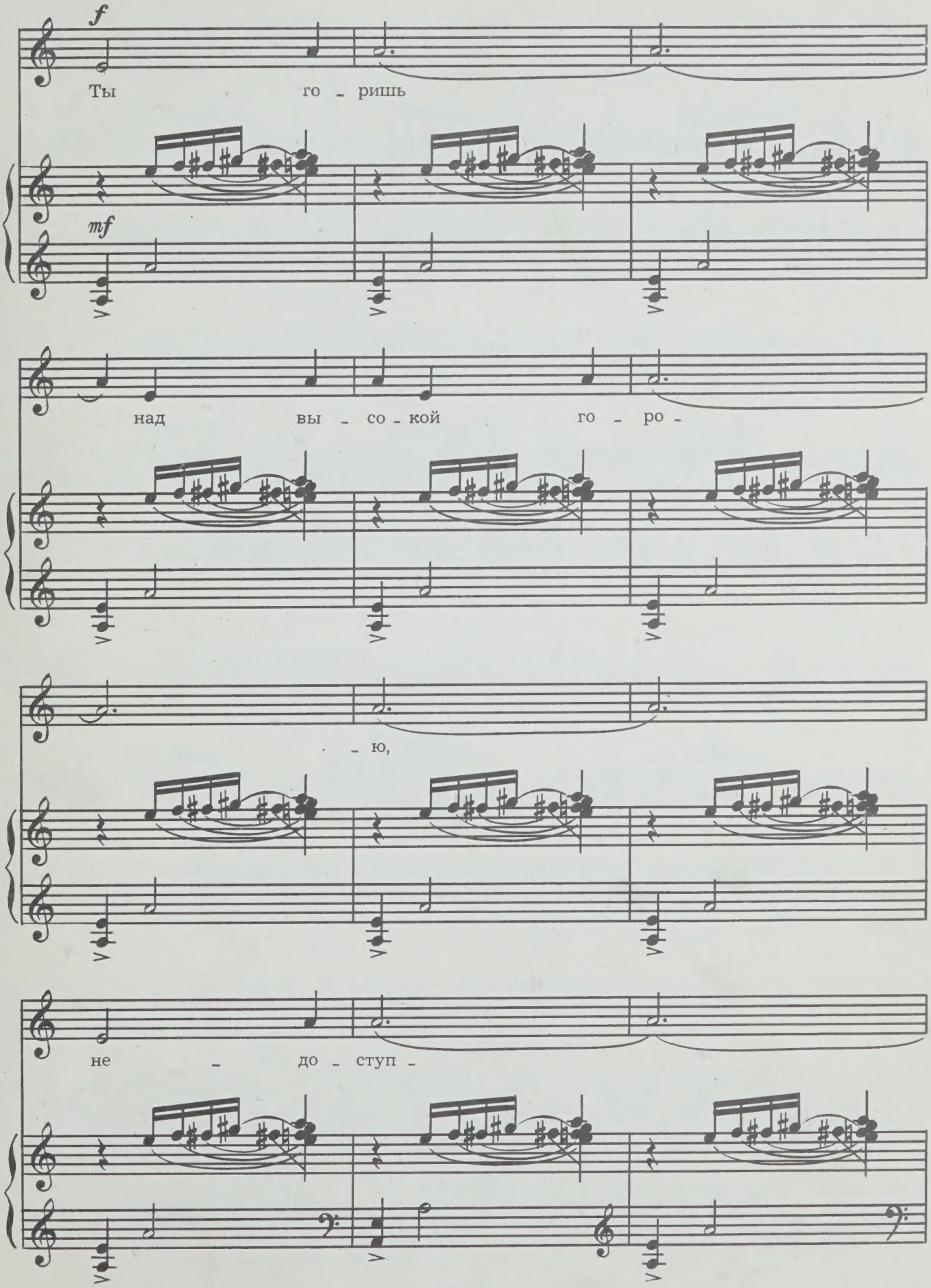
f
Ты го - ришь
mf
над вы - со - кой го - ро -
- ю,
не - до - ступ -

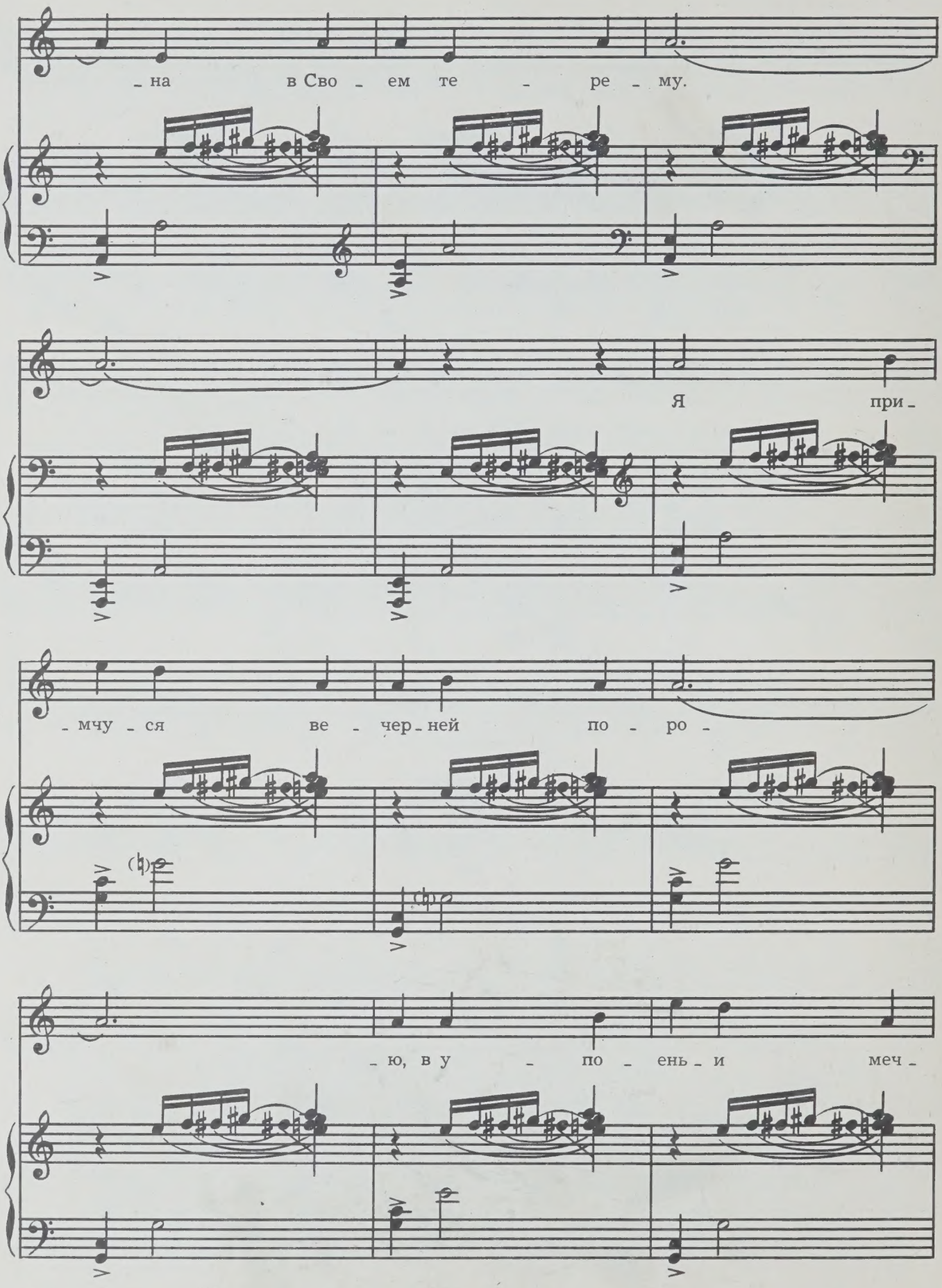
-на в Сво - ем те - ре - му.
Я при -
-мчу - ся ве - чер - ней по - ро -
-ю, в у - по - ень - и меч -

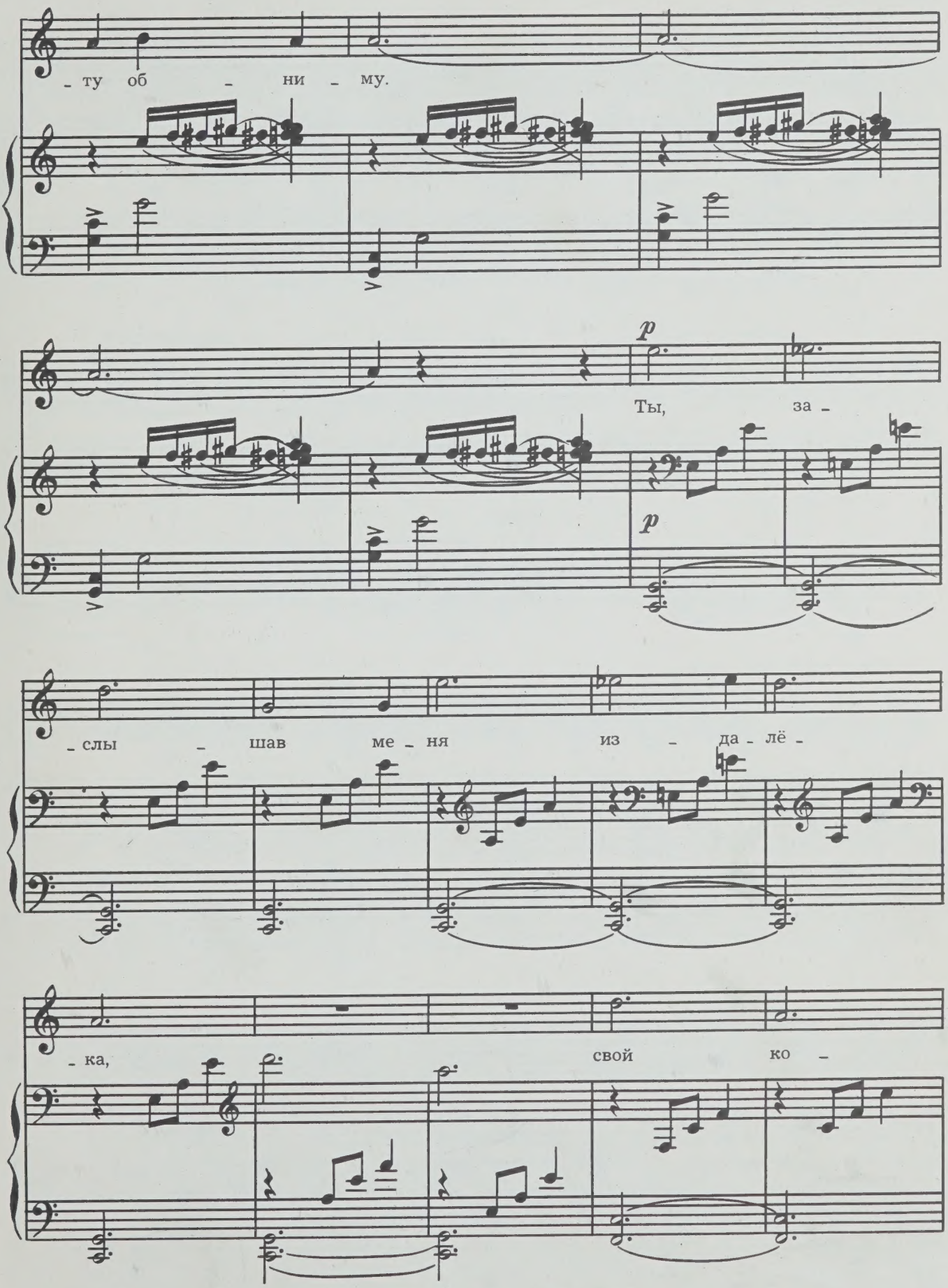
- ту об - ни - му.
p
Ты, за -
p
- слы - шав ме - ня из - да - лё -
- ка, свой ко -

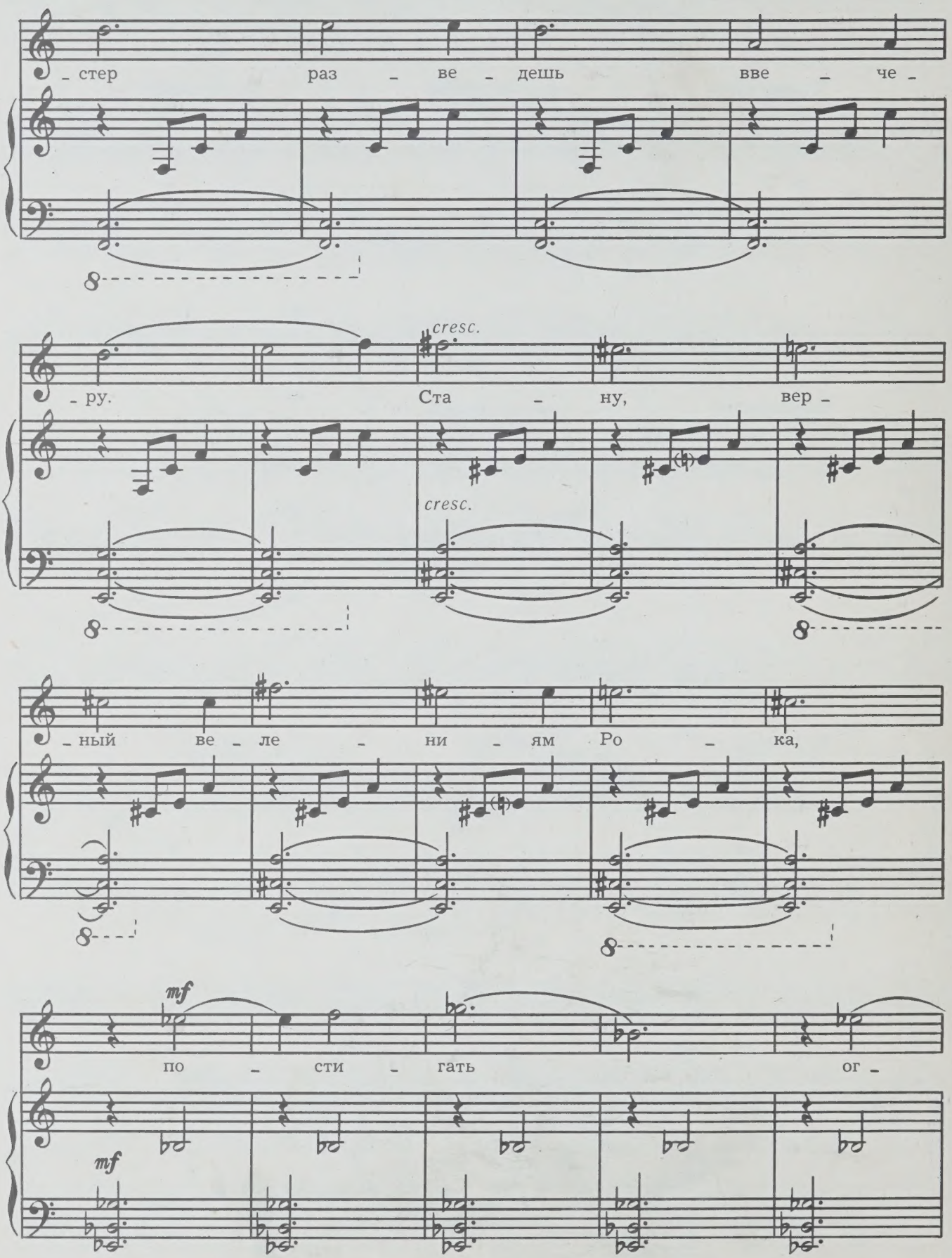
стер раз - ве - дешь вве - че -
ру. cresc. Ста - ну, вер -
cresc.
ный ве - ле - ни - ям Ро - ка,
mf
по - сти - гать ог -
mf

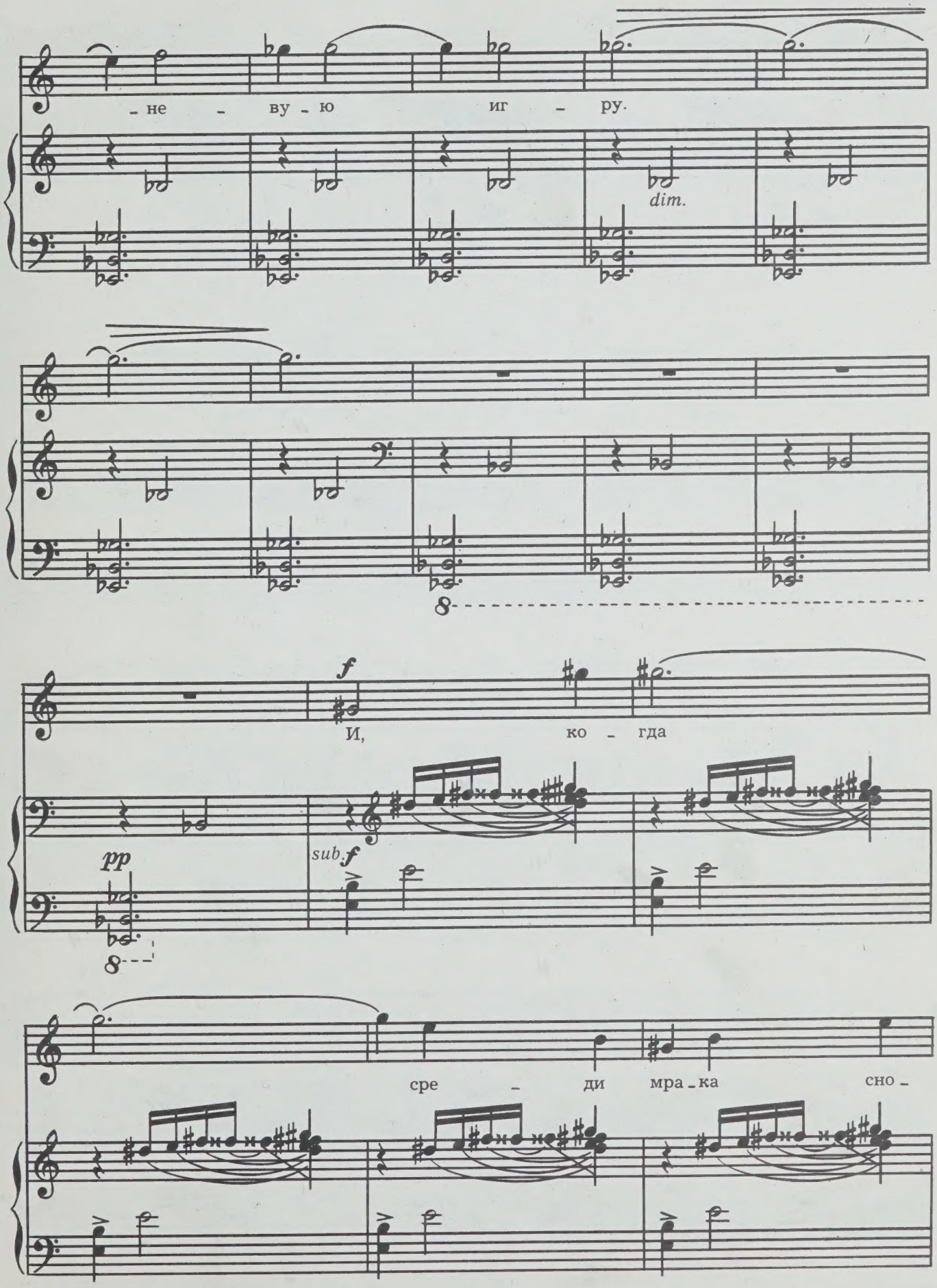
не - ву - ю иг - ру.
dim.
f
И, ко - гда
pp
sub. f
сре - ди мра - ка сно -

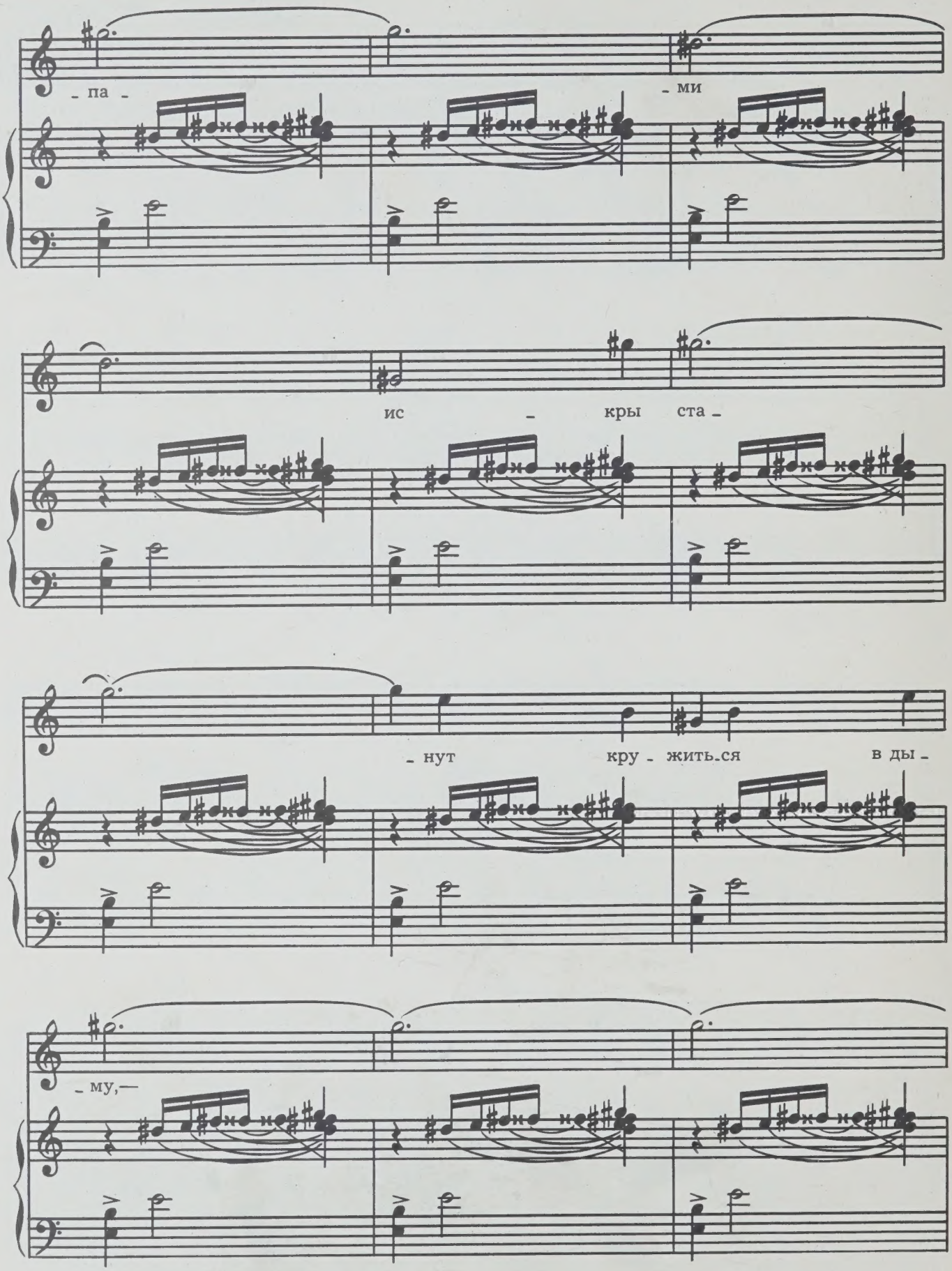
- па -
- ми
ис - кры ста -
- нут кру - жить-ся в ды -
- му,—

я у - мчусь

*sp*

с ог - не - вы - ми кру -

- га - ми...

*mp* poco a poco rit.

в у - по - ень - и меч - ту

*mp*

об - ни - му.

*f*

пр. р.

# III

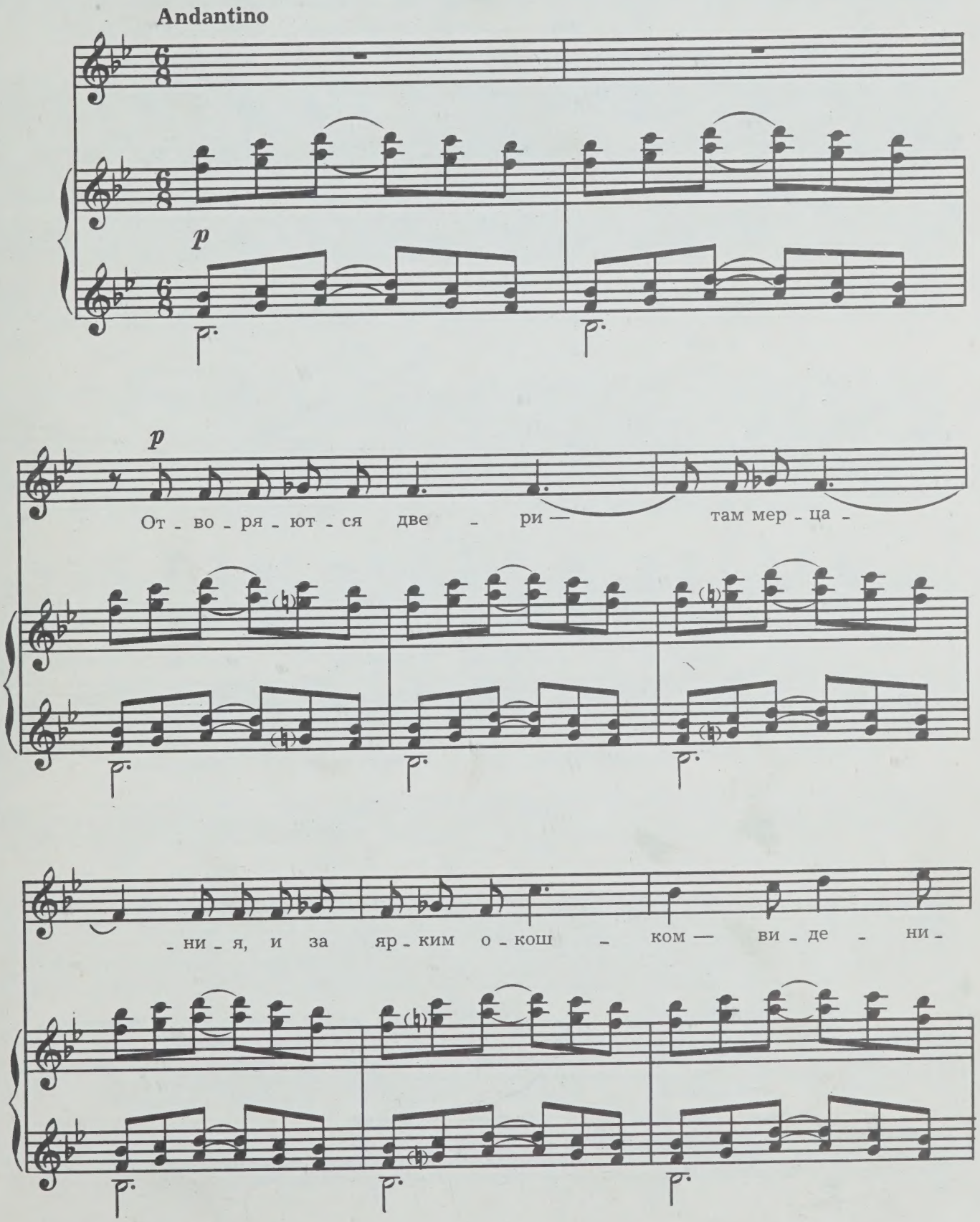
Andantino
p
p
От - во - ря - ют - ся две - ри — там мер - ца -
- ни - я, и за яр - ким о - кош - ком — ви - де - ни -

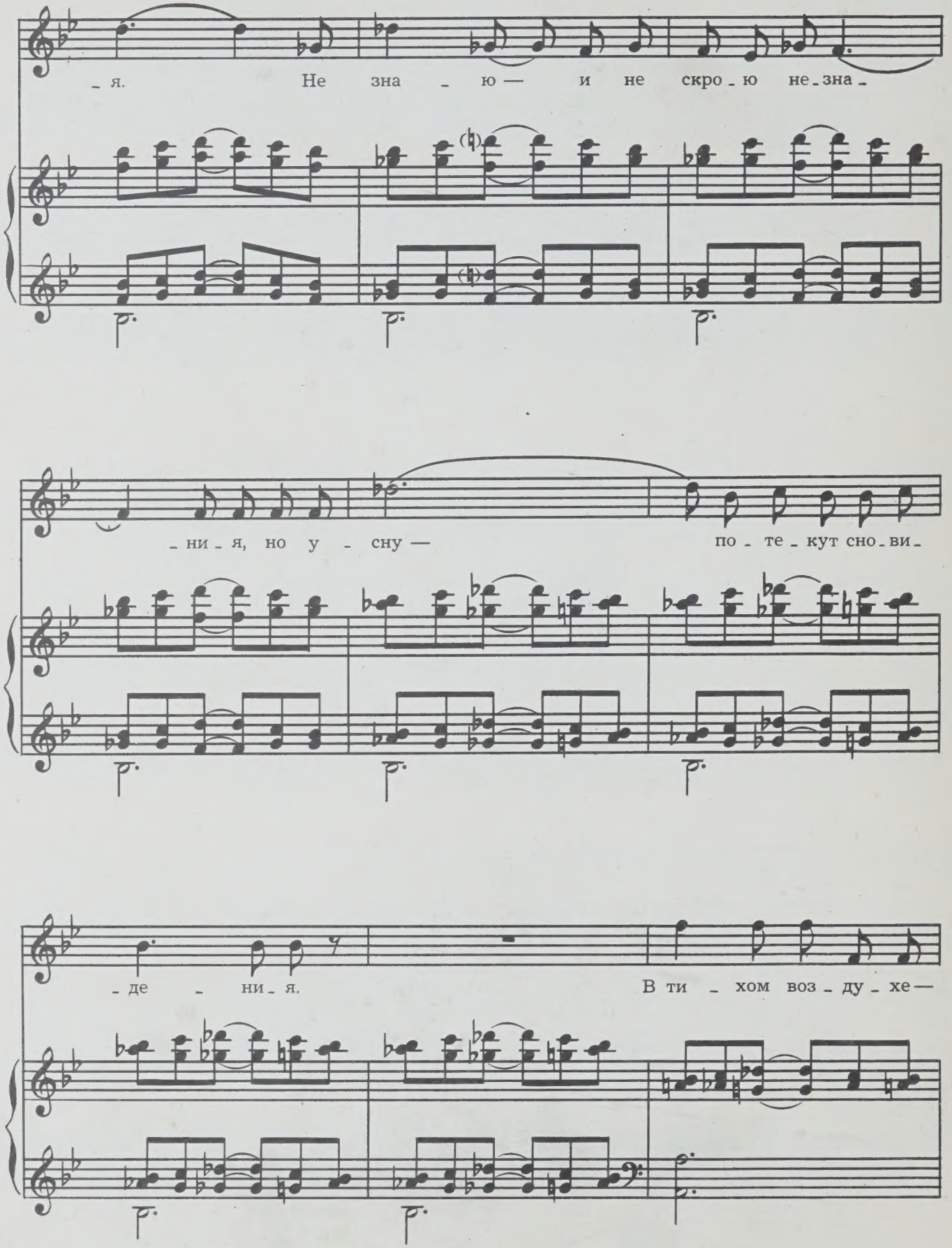
_я. Не зна _ ю — и не скро _ ю не _ зна _
_ни _ я, но у _ сну — по _ те _ кут сно _ ви _
_де _ ни _ я. В ти _ хом воз _ ду _ хе —

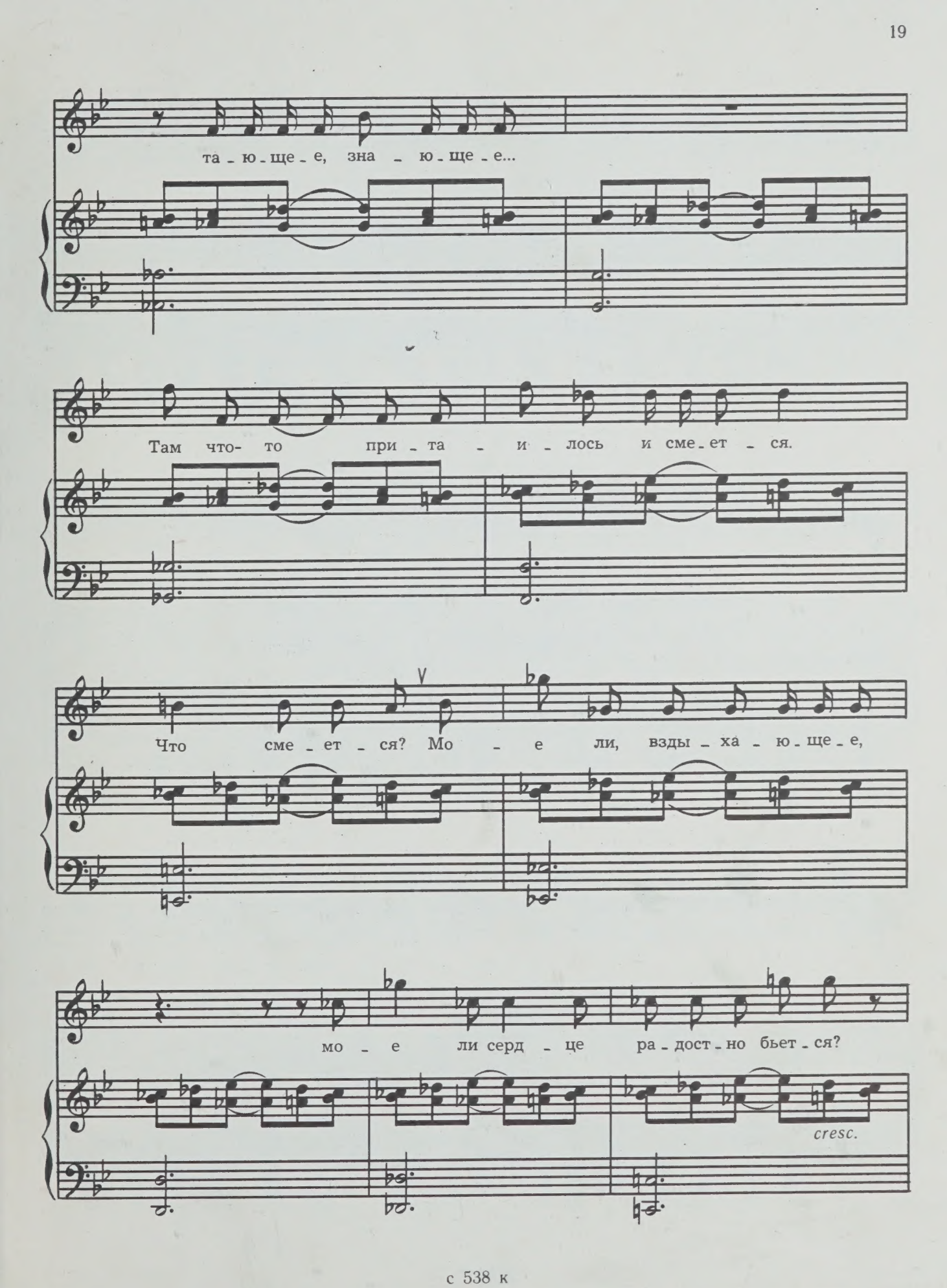
та - ю - ще - е, зна - ю - ще - е...
Там что- то при - та - и - лось и сме - ет - ся.
Что сме - ет - ся? Мо - е ли, взды - ха - ю - ще - е,
мо - е ли серд - це ра - дост - но бьет - ся?
cresc.

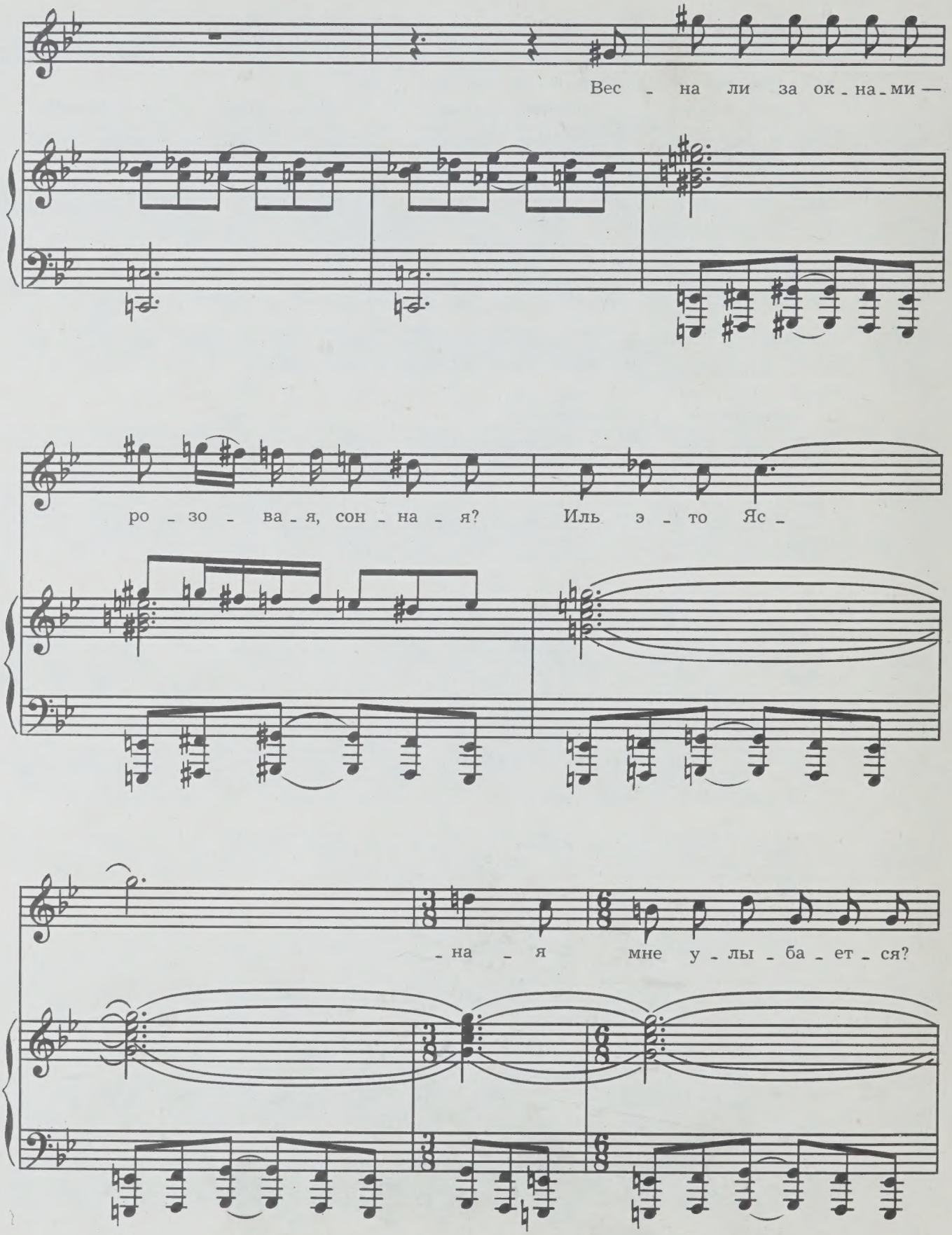
Вес - на ли за ок - на - ми —
ро - зо - ва - я, сон - на - я? Иль э - то Яс -
- на - я мне у - лы - ба - ет - ся?

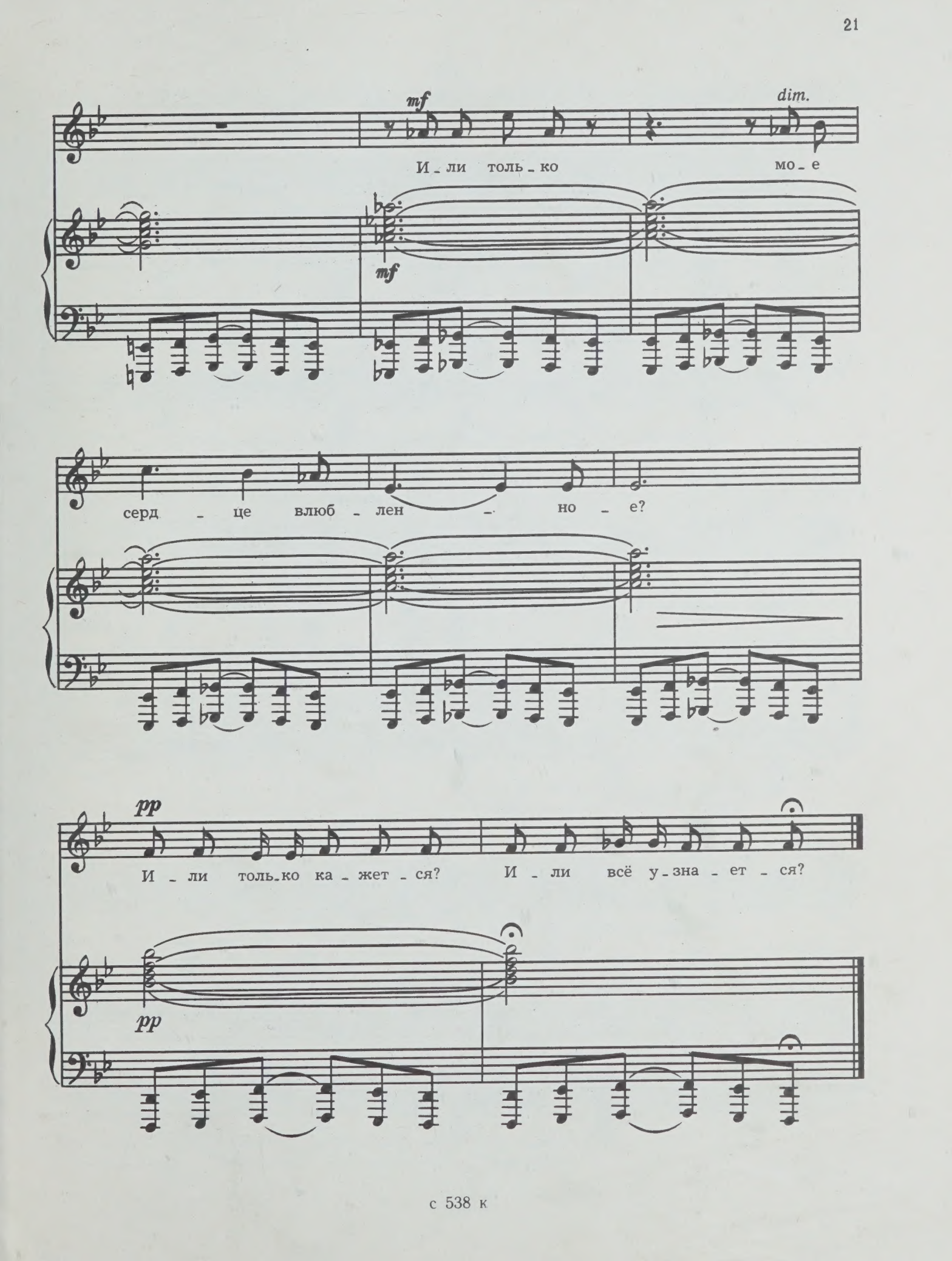
mf
dim.
И - ли толь - ко мо - е
mf
серд - це влюб - лен - но - е?
pp
И - ли толь-ко ка - жет - ся? И - ли всё у - зна - ет - ся?
pp

# IV

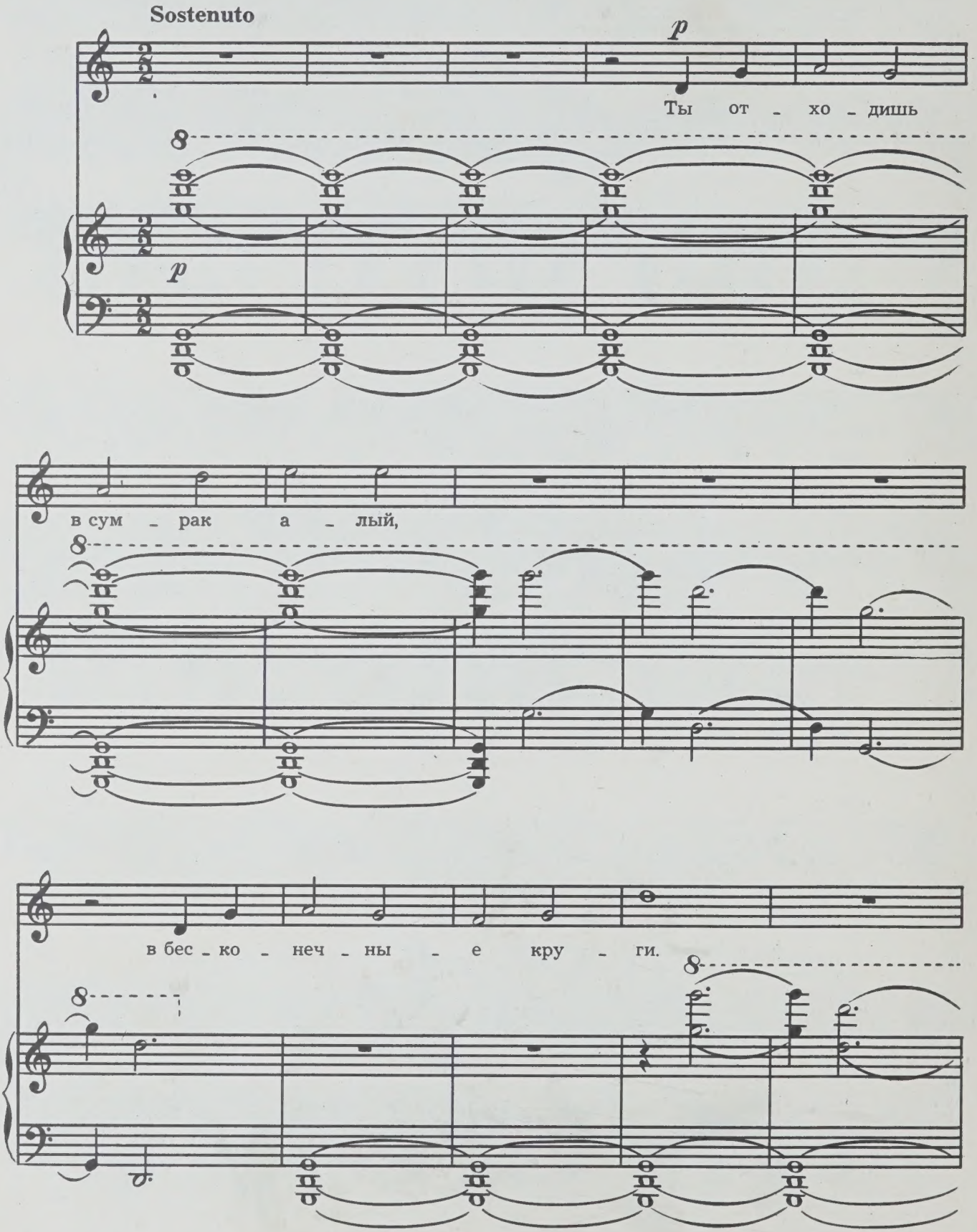

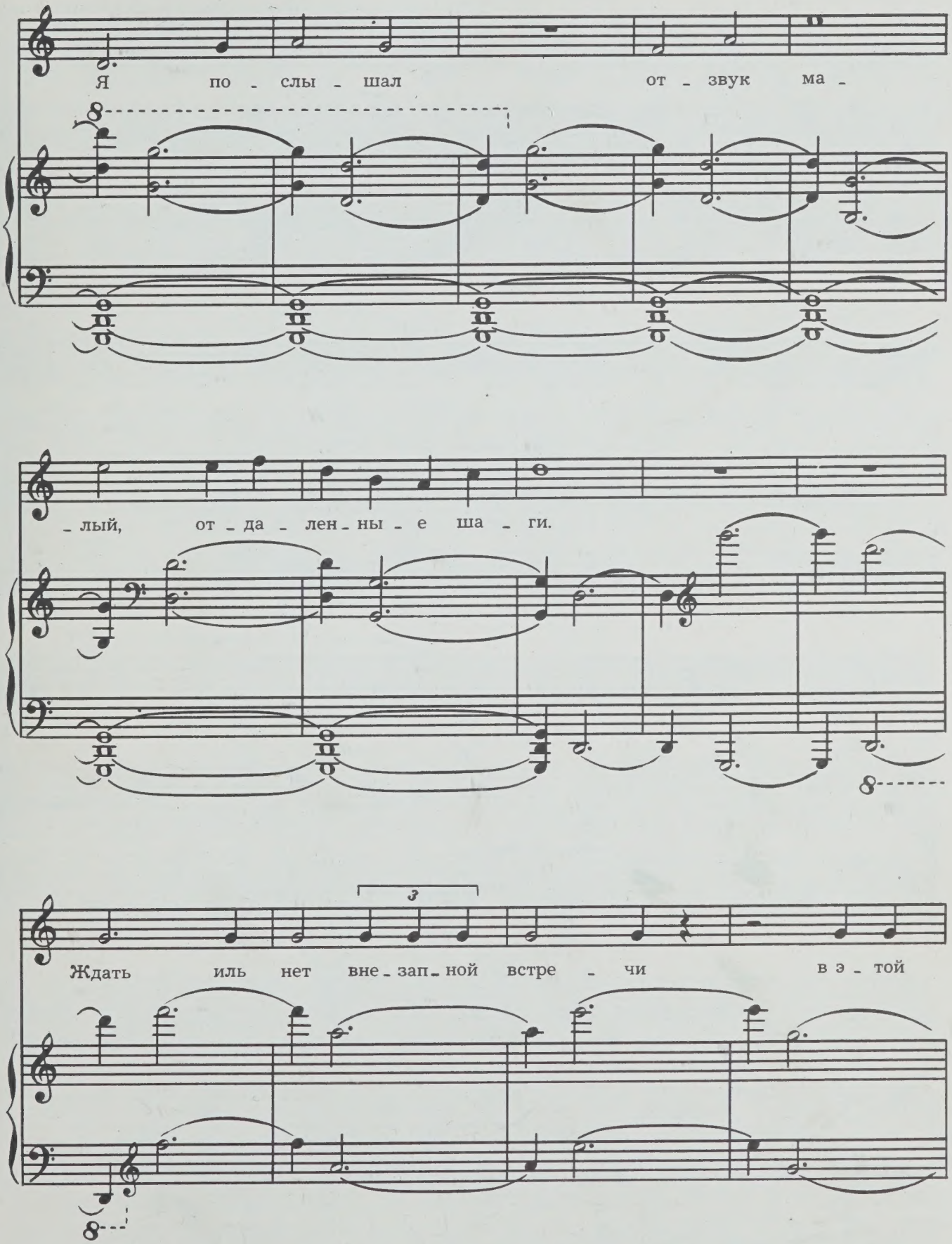
Я по - слы - шал от - звук ма -
- лый, от - да - лен - ны - е ша - ги.
Ждать иль нет вне - зап - ной встре - чи в э - той

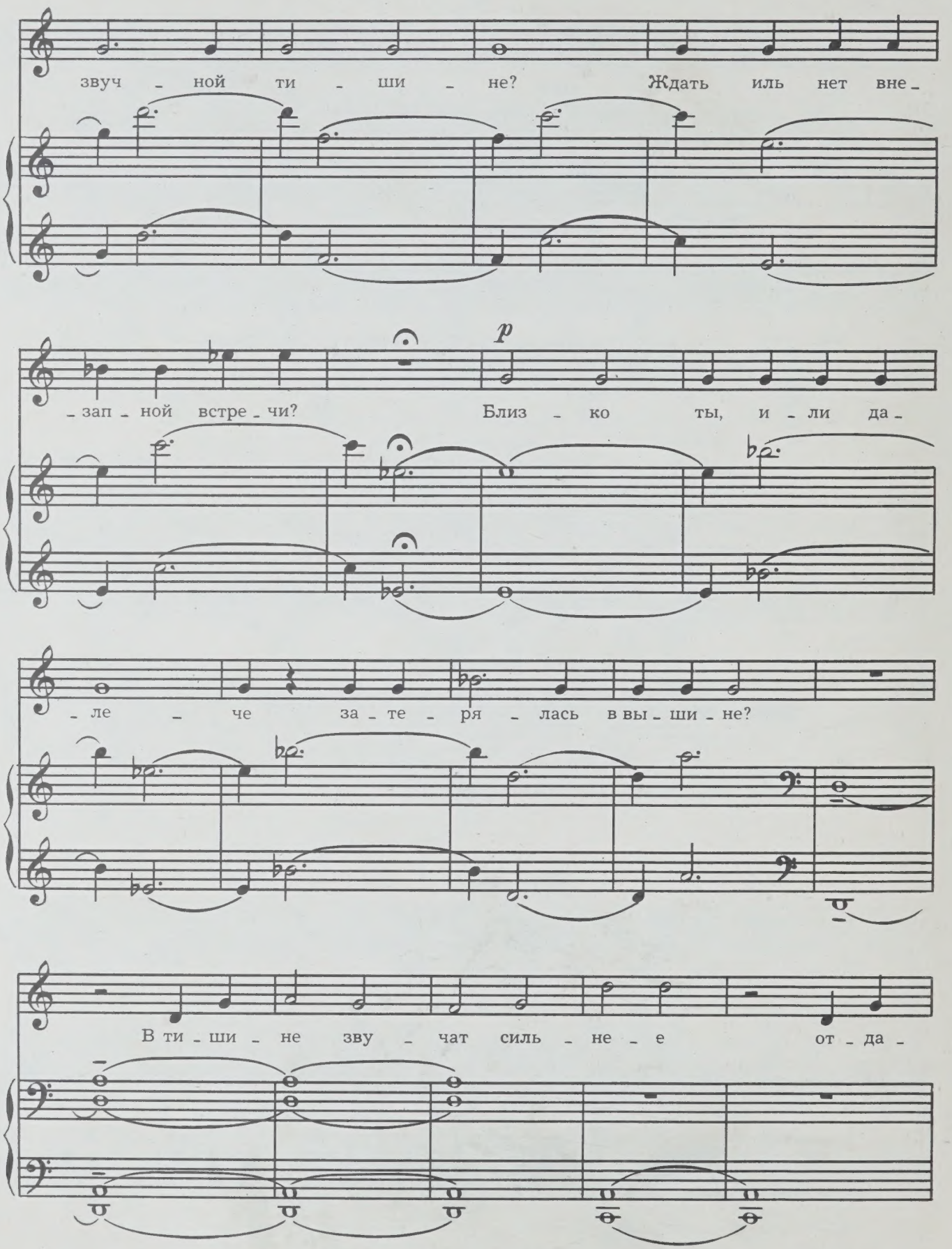
звуч - ной ти - ши - не? Ждать иль нет вне -
p
- зап - ной встре - чи? Близ - ко ты, и - ли да -
- ле - че за - те - ря - лась в вы - ши - не?
В ти - ши - не зву - чат силь - не - е от - да -

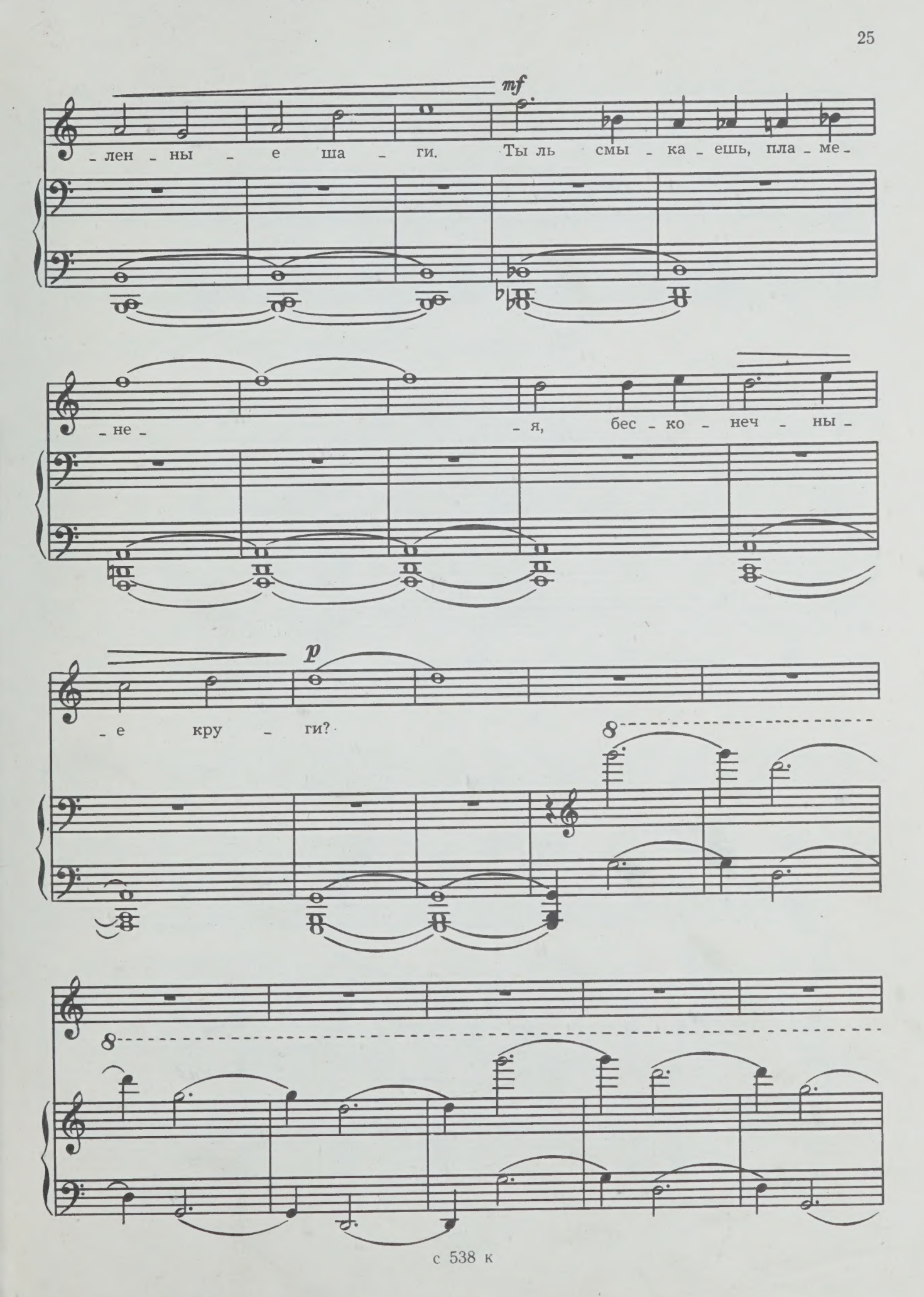
mf
-лен - ны - е ша - ги. Ты ль смы - ка - ешь, пла - ме -
- не - - я, бес - ко - неч - ны -
p
- е кру - ги?
8
8

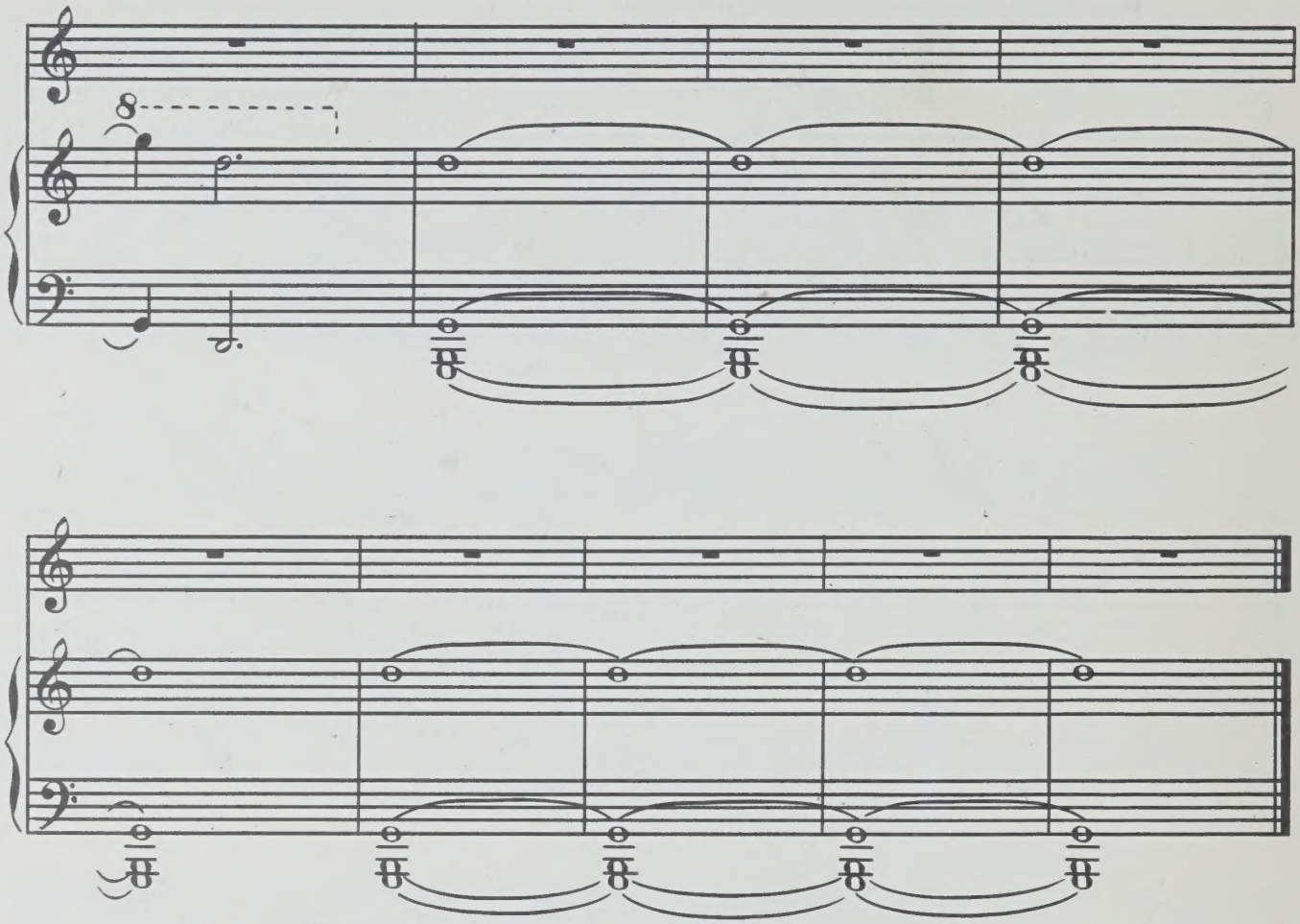

## V

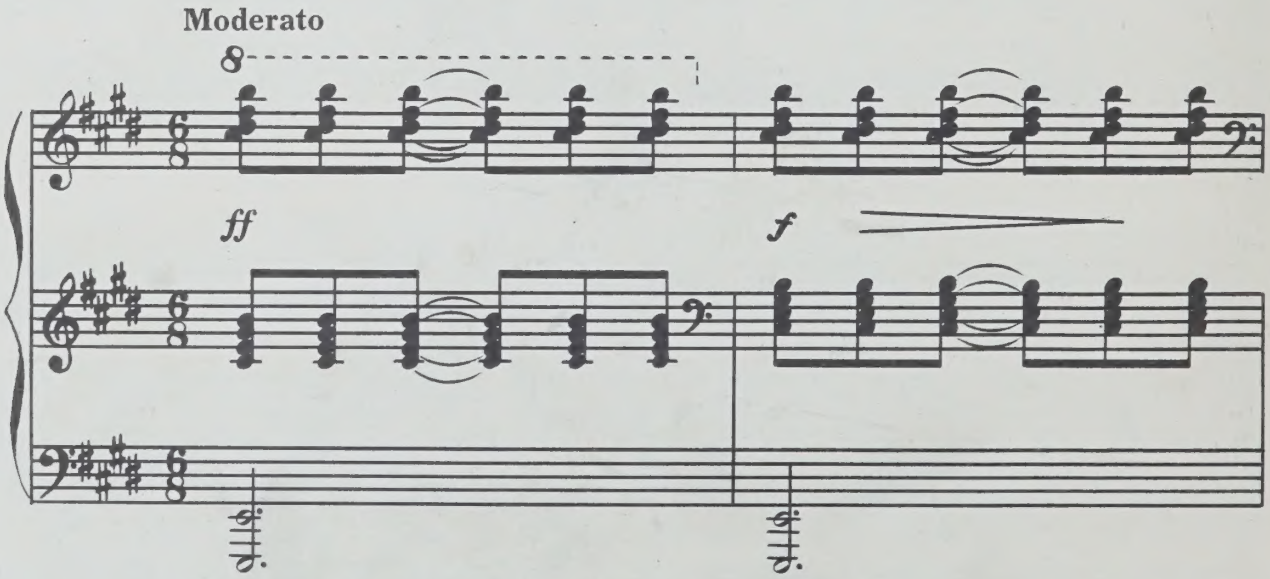

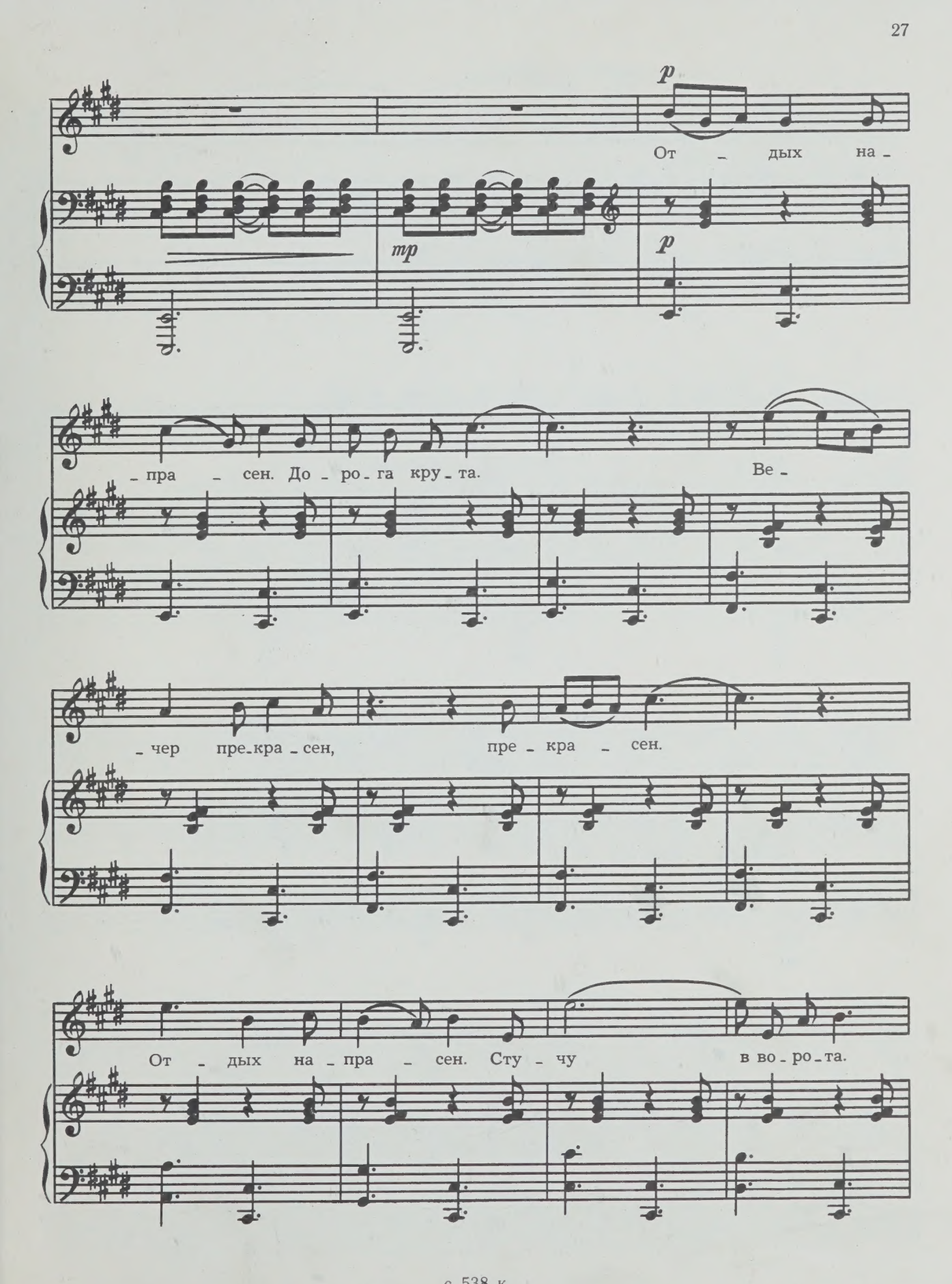
p
От - дых на -
mp
p
- пра - сен. До - ро - га кру - та.
Ве -
- чер пре - кра - сен,
пре - кра - сен.
От - дых на - пра - сен. Сту - чу
в во - ро - та.

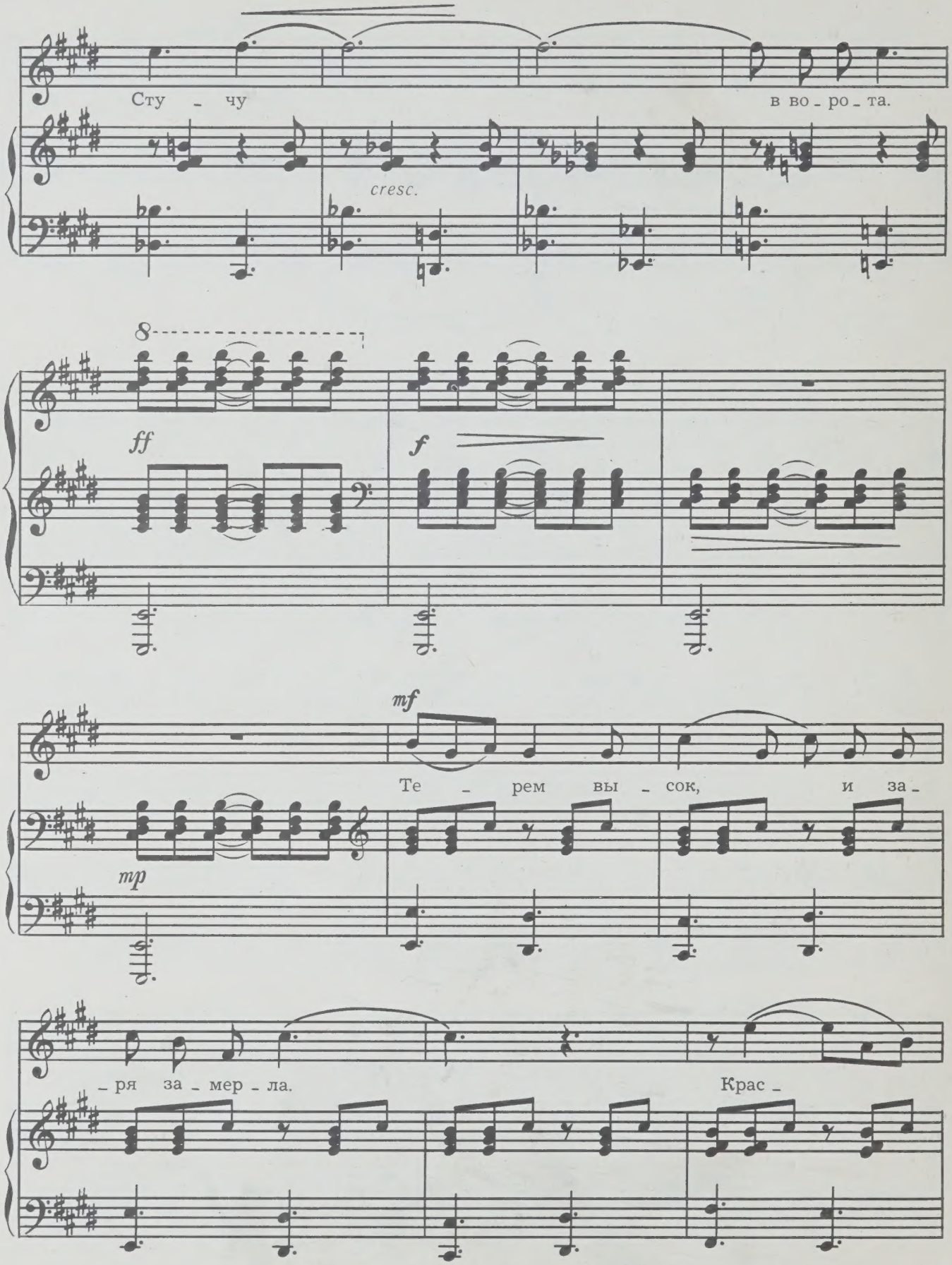
Сту - чу
в во - ро - та.
cresc.
8
ff
f
mf
mp
Те - рем вы - сок, и за -
- ря за - мер - ла.
Крас -

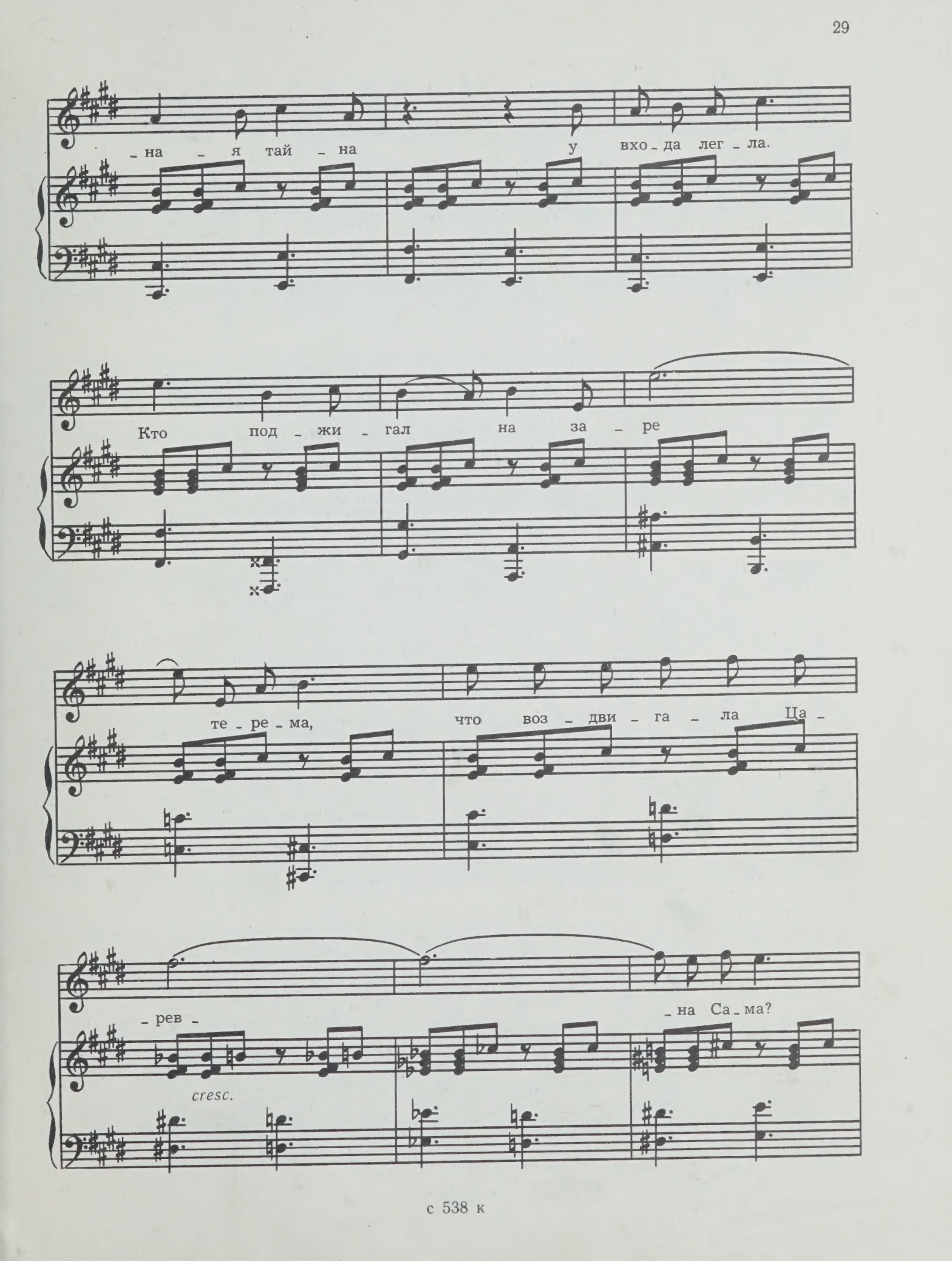
- на - я тай - на у вхо - да лег - ла.
Кто под - жи - гал на за - ре
те - ре - ма, что воз - дви - га - ла Ца -
- рев - на Са - ма?
cresc.

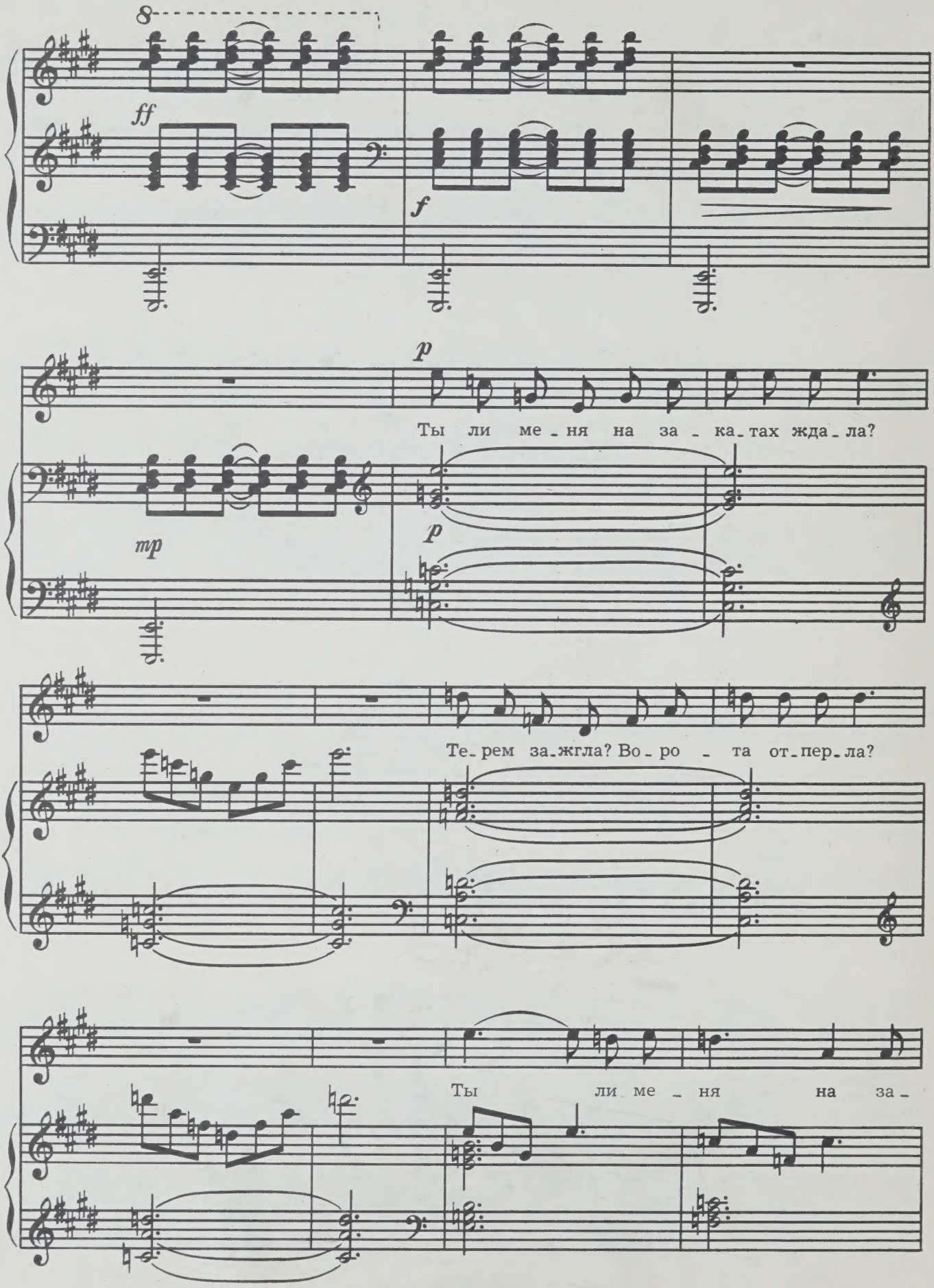
8
ff
f
p
Ты ли ме - ня на за - ка - тах жда - ла?
mp
p
Те - рем за - жгла? Во - ро - та от - пер - ла?
Ты ли ме - ня на за -

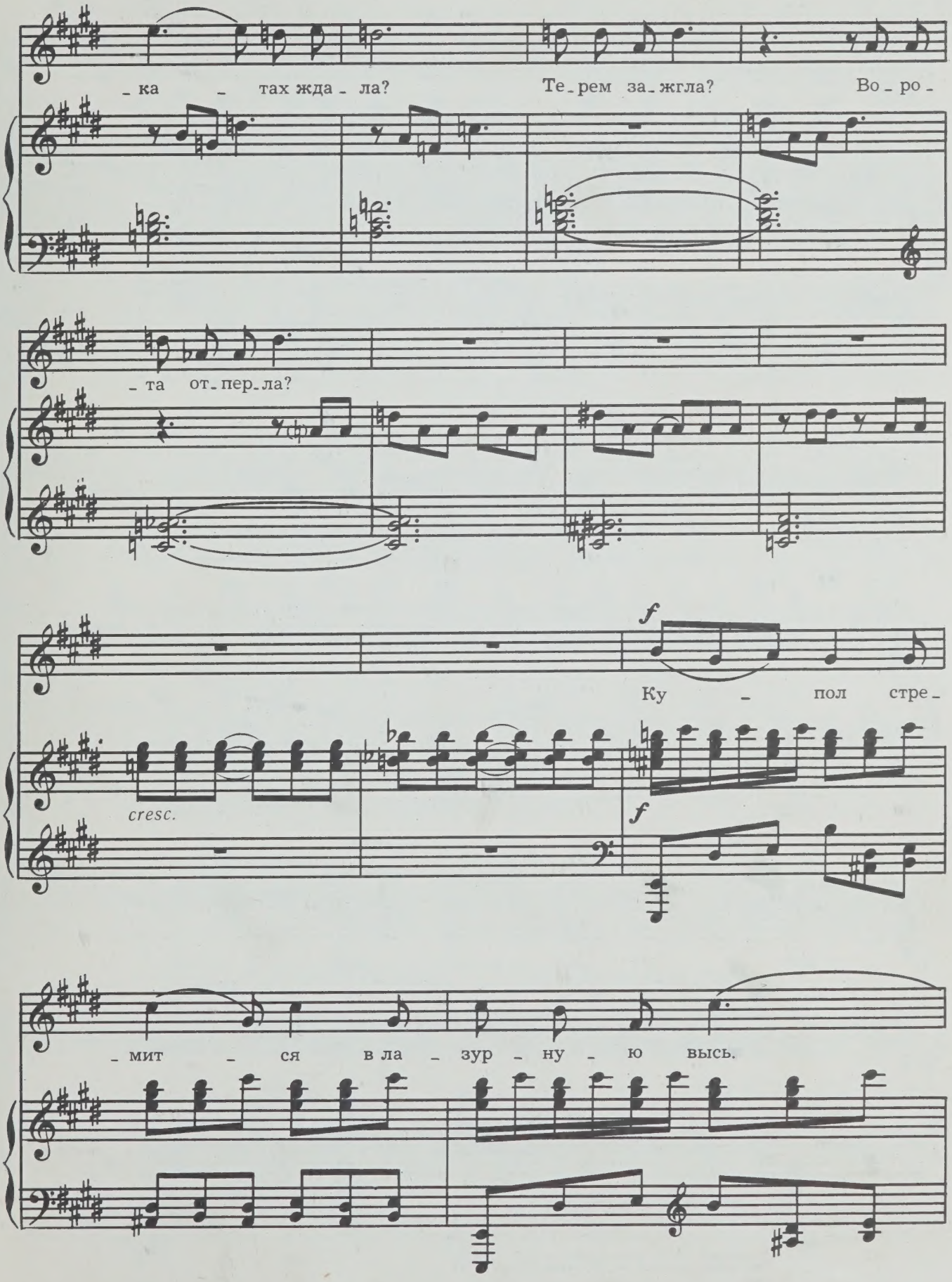
_ка _ тах жда _ ла? Те _ рем за _ жгла? Во _ ро _
_ та от _ пер _ ла?
f
Ку _ пол стре _
cresc.
f
_ мит _ ся в ла _ зур _ ну _ ю высь.

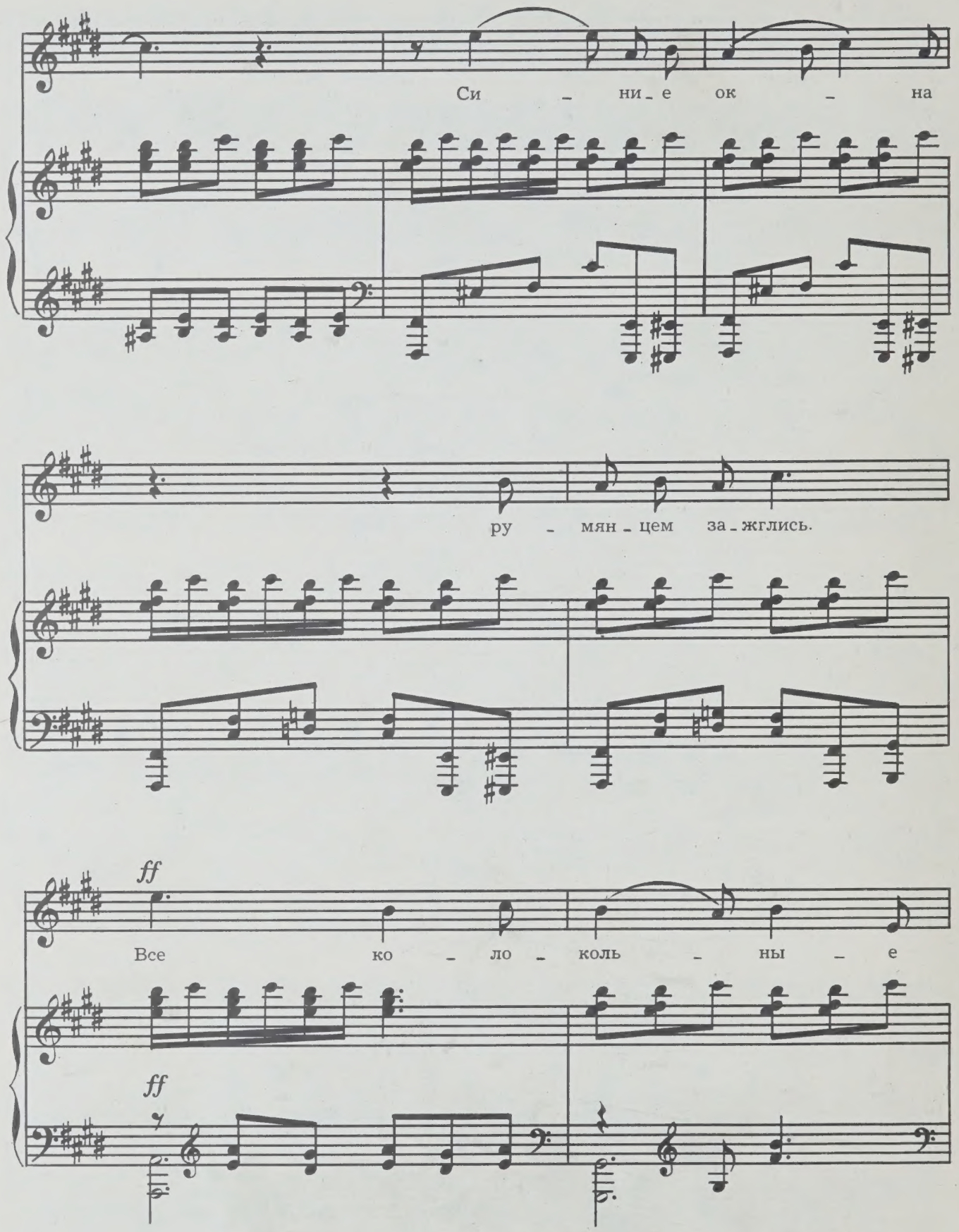
Си - ни - е ок - на
ру - мян - цем за - жглись.
ff
Все ко - ло - коль - ны - е
ff

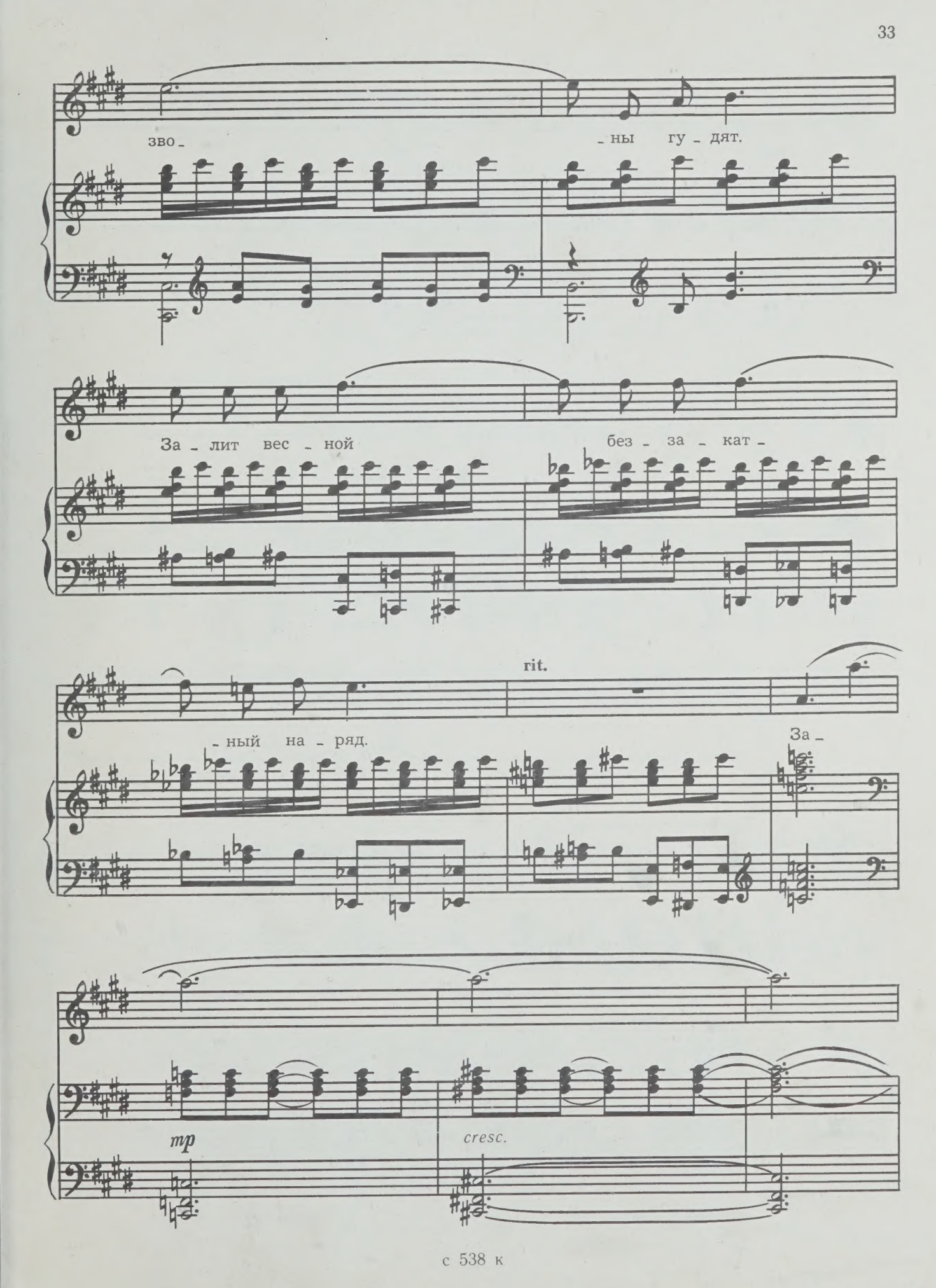
зво_
_ны гу_дят.
За_лит вес_ной
без_за_кат_
rit.
_ный на_ряд.
За_
mp
cresc.

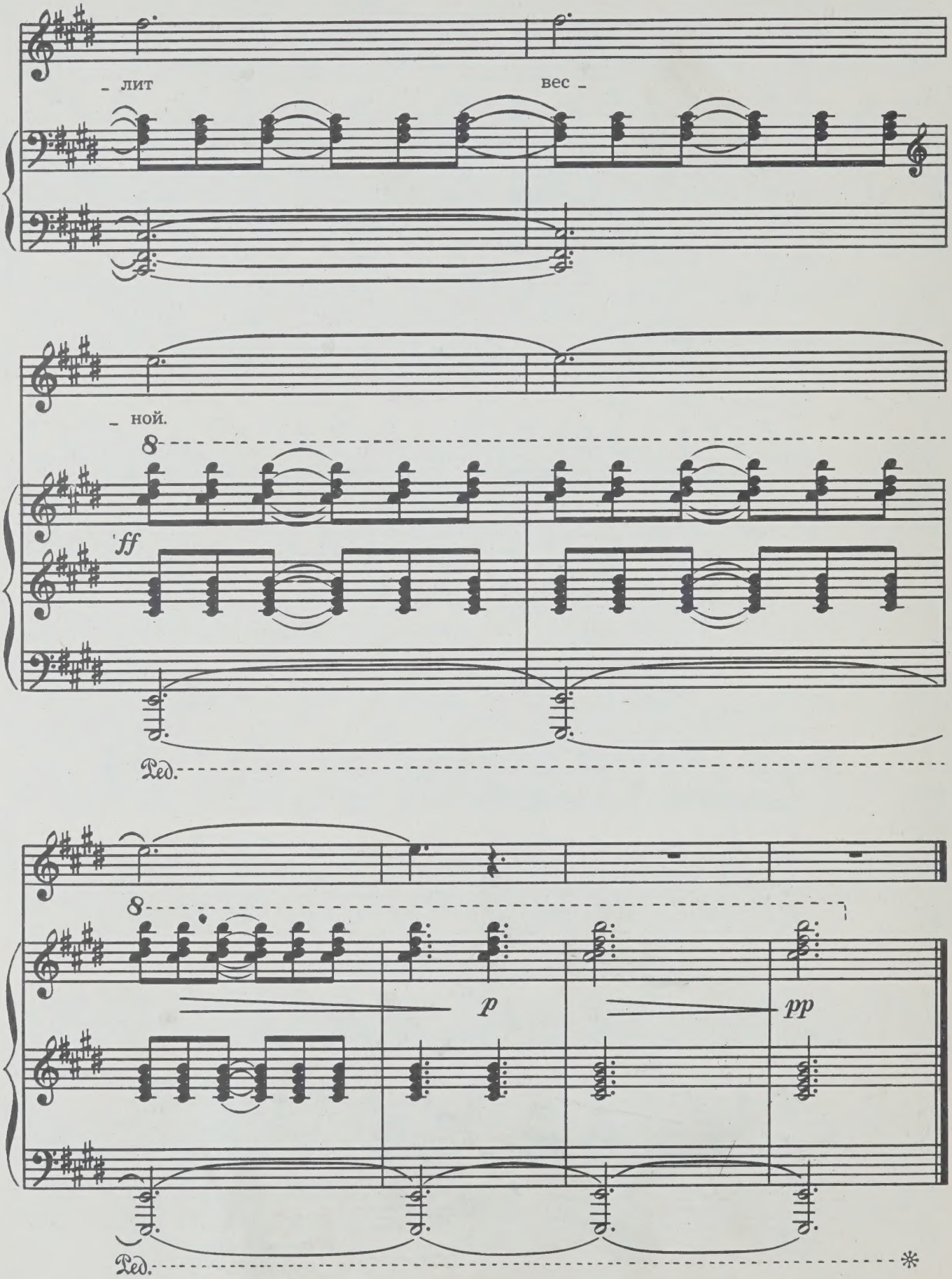
– лит
вес –
– ной.
8
ff
Ped.
8
p
pp
Ped.
*

ИБ № 625

**Вадим Федорович Веселов**

**НАВСТРЕЧУ ВЕШНЕМУ РАСЦВЕТУ**

Вокальный цикл на стихи А. Блока

Для высокого голоса и фортепиано

Редактор *М. А. Дунаевский.* Художественный редактор *И. Н. Кошаровский.* Технический редактор *Л. Л. Малкес.* Корректоры *В. Б. Рывкин, С. В. Петрова.* Нотная графика — *М. Н. Симонова.* Подписано к печати 22/VI 1977 г. Формат 60×90/8. Бумага офсетная № 1. Печ. л. 4,5. Уч.-изд. л. 4,5. Тираж 850 экз. Изд. № 538. Т. пл. № 90 1977 г. Заказ № 10. Цена 45 коп. Ленинградское отделение Всесоюзного издательства «Советский композитор». Ленинград, Д-65, Невский пр., 11. Ленинградская фабрика офсетной печати № 1 Союзполиграфпрома при Государственном комитете Совета Министров СССР по делам издательств, полиграфии и книжной торговли. 197101, Ленинград, ул. Мира, 3.

45 коп.

ИЗДАТЕЛЬСТВО «СОВЕТСКИЙ КОМПОЗИТОР»
ЛЕНИНГРАД 1977 МОСКВА

PLEASE DO NOT REMOVE
CARDS OR SLIPS FROM THIS POCKET

UNIVERSITY OF TORONTO LIBRARY

M
1621
.4
V46N35
1977
c.1
MUSI